



ASSOCIAÇÃO CAMPINEIRA DE JUDÔ  
CNPJ 07.865.823/0001-29

Rua Antônio Cezarino, 547, apto 22, Edifício Moraes Sales, Centro,  
Campinas/SP, CEP 13.015-291  
Tel.: (19) 3579-0559 / (19) 97407-7541

**PLANILHA DE CONCILIAÇÃO BANCÁRIA**

TERMO DE FOMENTO: 021/2019

PROJETO: PROJETO JUDÔ CAMPINAS 2018 - RENDIMENTOS

**PRESTAÇÃO DE CONTAS**

Mês de referência: 05/2019

Período: 01/05/2019 a 31/07/2019

Banco: Banco do Brasil

Agência: 1844-9

Conta Corrente: 32.695-X

**MOVIMENTAÇÃO BANCÁRIA**

Discriminação	Cód. Operação Bancária	Comp. Despesa	Despesa	Item de Despesa	Crédito / Débito	Saldo
Saldo inicial						R\$ 2.121,94
ASSOCIAÇÃO CAMPINEIRA DE JUDO	850.042	RECIBO 3658	SERVIÇOS	ANUIDADE	-R\$ 1.300,00	R\$ 821,94
IBIS BUDGET SERTÃOZINHO	850.059	NFSe 24925 / 24916 / 24912 / 24913	SERVIÇOS	HOSPEDAGEM - SOFIA, VITOR, HELOISA, ISADORA	-R\$ 478,40	R\$ 343,54
TARIFAS	850.058			TAXA DEV DOCUM	-R\$ 0,35	R\$ 343,19
TARIFAS	811.340.700.059.776			TAR DEVOL CHEQU	-R\$ 68,00	R\$ 275,19
RECEITA PRÓPIA	785.071.759.134.531				R\$ 70,00	R\$ 345,19
<b>TOTAL</b>						<b>R\$ 345,19</b>
<b>RENDIMENTO COM APLICAÇÃO FINANCEIRA</b>						<b>-R\$ 1,08</b>
<b>SALDO DISPONÍVEL</b>						<b>R\$ 344,11</b>

CLAUDIO HENRIQUE DA SILVA TATEAMA  
CPF 223.50.518-70

ALCEU APARECIDO FAIS JÚNIOR  
1SP-247505/O-0

ALCEU APARECIDO FAIS JÚNIOR  
CRC 1SP 247505/O-0



ASSOCIAÇÃO CAMPINEIRA DE JUDÔ  
CNPJ 07.865.823/0001-29  
Rua Antônio Cezarino, 547, apto 22, Edifício Moraes Sales, Centro,  
Campinas/SP, CEP 13.015-291  
Tel.: (19) 3579-0559 / (19) 97407-7541

### PLANILHA DE CONCILIAÇÃO BANCÁRIA

TERMO DE FOMENTO: 021/2019  
PROJETO: PROJETO JUDÔ CAMPINAS 2018 - RENDIMENTOS

### PRESTAÇÃO DE CONTAS

Mês de referência:	06/2019	Período:	01/05/2019 a 31/07/2019		
Banco:	Banco do Brasil	Agência:	1844-9	Conta Corrente:	32.695-X

### MOVIMENTAÇÃO BANCÁRIA

Discriminação	Cód. Operação Bancária	Comp. Despesa	Despesa	Item de Despesa	Crédito / Débito	Saldo
					Saldo inicial	R\$ 344,11
REPASSE	420.300.000.107.107				R\$ 17.500,00	R\$ 17.844,11
ADO TUR LOCADORA DE VEICULOS LTDA ME	850.058	NFSe 521	SERVIÇOS	TRANSPORTE	-R\$ 400,00	R\$ 17.444,11
					<b>TOTAL</b>	<b>R\$ 17.444,11</b>
					<b>RENDIMENTO COM APLICAÇÃO FINANCEIRA</b>	<b>R\$ 0,78</b>
					<b>SALDO DISPONÍVEL</b>	<b>R\$ 17.444,89</b>

CLAUDIO HENRIQUE DA SILVA TATEAMA  
CPF 223.500.518-70

ALCEU APARECIDO FAIS JÚNIOR  
1SP-247505/O-0

ALCEU APARECIDO FAIS JÚNIOR  
CRC 1SP 247505/O-0



ASSOCIAÇÃO CAMPINEIRA DE JUDÔ  
CNPJ 07.865.823/0001-29

Rua Antônio Cezarino, 547, apto 22, Edifício Moraes Sales, Centro,  
Campinas/SP, CEP 13.015-291  
Tel.: (19) 3579-0559 / (19) 97407-7541

### PLANILHA DE CONCILIAÇÃO BANCÁRIA

TERMO DE FOMENTO: 021/2019

PROJETO: PROJETO JUDÔ CAMPINAS 2018 - RENDIMENTOS

### PRESTAÇÃO DE CONTAS

Mês de referência: 07/2019

Período: 01/05/2019 a 31/07/2019

Banco: Banco do Brasil

Agência: 1844-9

Conta Corrente: 32.695-X

### MOVIMENTAÇÃO BANCÁRIA

Discriminação	Cód. Operação Bancária	Comp. Despesa	Despesa	Item de Despesa	Crédito / Débito	Saldo
					Saldo inicial	R\$ 17.444,89
GOLDEN SUMARÉ AUTO POSTO / SIST. ANHANGUERA BAND.	72.901	SAT nº 653212	CUSTEIO	PEDÁGIO / COMBUSTIVEL	-R\$ 123,60	R\$ 17.321,29
TARIFAS	802.101.200.600.729			TAR DOC/TED	-R\$ 10,45	R\$ 17.310,84
ADO TUR LOCADORA DE VEICULOS LTDA ME	611.227.000.044.202	NFSe 525	SERVIÇOS	TRANSPORTE	-R\$ 650,00	R\$ 16.660,84
ADO TUR LOCADORA DE VEICULOS LTDA ME	611.227.000.044.202	NFSe 526	SERVIÇOS	TRANSPORTE	-R\$ 650,00	R\$ 16.010,84
AUTO POSTO GLOBAL / SISTEMA ANHANGUERA / BANDEIRANTES S/A	611.844.000.033.090	SAT nº 000450736	CUSTEIO	PEDÁGIO / COMBUSTIVEL	-R\$ 264,64	R\$ 15.746,20
AUTO POSTO GLOBAL / SISTEMA ANHANGUERA / BANDEIRANTES S/A	611.844.000.033.090	SAT nº 000450736	CUSTEIO	PEDÁGIO / COMBUSTIVEL	-R\$ 289,85	R\$ 15.456,35
POSTO DE SERVIÇOS NOVO CHAPADÃO / SISTEMA ANHANGUERA	611.227.000.044.202	SAT nº 000629049	CUSTEIO	PEDÁGIO / COMBUSTIVEL	-R\$ 101,67	R\$ 15.354,68
AUTO POSTO DA LAGOA / SISTEMA ANHANGUERA	73.001	SAT nº 000663558	CUSTEIO	PEDÁGIO / COMBUSTIVEL	-R\$ 122,80	R\$ 15.231,88
AUTO POSTO JARDIM DO TREVO / SISTEMA	73.002	SAT nº 000033529	CUSTEIO	PEDÁGIO / COMBUSTIVEL	-R\$ 143,08	R\$ 15.088,80

*Ch. Bateman*

**ASSOCIAÇÃO CAMPINEIRA DE JUDÔ****CNPJ 07.865.823/0001-29**

Rua Antônio Cezarino, 547, apto 22, Edifício Moraes Sales, Centro,

Campinas/SP, CEP 13.015-291

Tel.: (19) 3579-0559 / (19) 97407-7541

ANHANGUERA						
AUTO POSTO ESKINAO / SISTEMA ANHANGUERA	73.003	SAT nº 000523943	CUSTEIO	PEDÁGIO / COMBUSTIVEL	-R\$ 93,17	R\$ 14.995,63
AUTO POSTO FUTURO / SISTEMA ANHANGUERA	73.004	SAT nº 000589380	CUSTEIO	PEDÁGIO / COMBUSTIVEL	-R\$ 67,28	R\$ 14.928,35
CENTRO AUTOMOTIVO CIDADE UNIVERSIT / SISTEMA ANHANGUERA	73.005	SAT nº 000665828	CUSTEIO	PEDÁGIO / COMBUSTIVEL	-R\$ 160,65	R\$ 14.767,70
AUTO POSTO DA LAGOA / SISTEMA ANHANGUERA	73.006	SAT nº 000663558	CUSTEIO	PEDÁGIO / COMBUSTIVEL	-R\$ 136,00	R\$ 14.631,70
TARIFAS	832.111.200.629.678			TAR DOC/TED	-R\$ 10,45	R\$ 14.621,25
TARIFAS	832.111.200.629.679			TAR DOC/TED	-R\$ 10,45	R\$ 14.610,80
TARIFAS	832.111.200.629.680			TAR DOC/TED	-R\$ 10,45	R\$ 14.600,35
TARIFAS	832.111.200.629.681			TAR DOC/TED	-R\$ 10,45	R\$ 14.589,90
TARIFAS	832.111.200.629.682			TAR DOC/TED	-R\$ 10,45	R\$ 14.579,45
TARIFAS	832.111.200.629.683			TAR DOC/TED	-R\$ 10,45	R\$ 14.569,00
					<b>TOTAL</b>	<b>R\$ 14.569,00</b>
					<b>RENDIMENTO COM APLICAÇÃO FINANCEIRA</b>	<b>R\$ 0,93</b>
					<b>SALDO DISPONÍVEL</b>	<b>R\$ 14.569,93</b>

CLAUDIO HENRIQUE DA SILVA TATEAMA  
CPF 223.500.518-70ALCEU APARECIDO FAIS JÚNIOR  
1SP-247505/O-0ALCEU APARECIDO FAIS JÚNIOR  
CRC 1SP 247505/O-0

MPD09A  
F8194599

SISBB - Sistema de Informacoes Banco do Brasil  
AUTO-ATENDIMENTO

01/08/2019  
15.17.14

----- Extrato de Conta Corrente - SEM SENHA -----

AGENCIA: 1844 Conta: 00000032695 De: 01/05/2019 a 31/05/2019 Pag: 00001 / 00002

----- ASSOCIACAO C JUDO -----

-- Para uso interno do BANCO, SEM VALOR LEGAL - dados sujeitos a confirmacao --

Data Bal.	Historico	Documento	Orig	Lote	V a l o r
2904	Saldo Anterior em	29/04/2019			0,00C
0705	102-CHEQ COMPENSADO	0850042	1981	13079	1.300,00D
	855-BB R FIXA 500	0000001			1.300,00C
0705	Saldo Parcial				0,00C
0805	102-CHEQ COMPENSADO	0850059	1981	13079	478,40D
	855-BB R FIXA 500	0000001			478,40C
0805	Saldo Parcial				0,00C
1005	102-CHEQ COMPENSADO	0850058	1981	13079	400,00D
	855-BB R FIXA 500	0000001			341,90C
1005	Saldo Parcial				58,10D
1305	1005 603-CHQ SEM FUNDOS	0850058		14079	400,00C
	Cheque sem fundos - 1a apresentacao				
	202-TAXA DEV DOCUM	0850058		13113	0,35D
	Tarifa referente a 13/05/2019				

-----  
Continua...

F3/15 Sai F5/17 Tela Ant. F7/19 Pag.Ant. F8/20 Prox.Pag.

*ChSattama*

*P*

MPD09A  
F8194599

SISBB - Sistema de Informacoes Banco do Brasil  
AUTO-ATENDIMENTO

01/08/2019  
15.17.31

----- Extrato de Conta Corrente - SEM SENHA -----

AGENCIA: 1844 Conta: 00000032695 De: 01/05/2019 a 31/05/2019 Pag: 00002 / 00002

----- ASSOCIACAO C JUDO -----

-- Para uso interno do BANCO, SEM VALOR LEGAL - dados sujeitos a confirmacao --

Data Bal.	Historico	Documento	Orig	Lote	V a l o r
1305 1005	248-ESTORN.RESG.AUT	0000001			341,90D
	855-BB R FIXA 500	0000001			50,00C
1305	Saldo Parcial				49,65C
1405	275-TAR DEVOL CHEQU	811340700059776		13113	68,00D
	Tarifa referente a 13/05/2019				
	855-BB R FIXA 500	0000001			50,00C
1405	Saldo Parcial				31,65C
1705	830-DEP ONLINE TAA	785071759134531	7850	71759	70,00C
	17/05 13:45 SOP-BARAO GERALDO				
3105	Saldo Final				101,65C

-----  
OBSERVACOES:

- A TARIFA DESTE EXTRATO NAO SERA COBRADA

-----  
Fim do extrato

F3/15 Sai F5/17 Tela Ant. F7/19 Pag.Ant. F8/20 Prox.Pag.

*Chil Salomao*

*P.*

MPD09A  
F8194599

SISBB - Sistema de Informacoes Banco do Brasil  
AUTO-ATENDIMENTO

01/08/2019  
15.18.11

----- Extrato de Conta Corrente - SEM SENHA -----

AGENCIA: 1844 Conta: 00000032695 De: 01/06/2019 a 30/06/2019 Pag: 00001 / 00001

----- ASSOCIACAO C JUDO -----

-- Para uso interno do BANCO, SEM VALOR LEGAL - dados sujeitos a confirmacao --

Data Bal.	Historico	Documento Orig	Lote	V a l o r
1705	Saldo Anterior em 17/05/2019			101,65C
0606	874-TRANSF AGENDADA	420300000107107	14105	17.500,00C
	06/06 4203 107107-6 F INVE ESP CAM			
0606	Saldo Parcial			17.601,65C
1306	102-CHEQ COMPENSADO	0850058 1981 13079		400,00D
3006	Saldo Final			17.201,65C

-----  
OBSERVACOES:

- A TARIFA DESTE EXTRATO NAO SERA COBRADA

-----  
Fim do extrato

F3/15 Sai F5/17 Tela Ant. F7/19 Pag.Ant. F8/20 Prox.Pag.

*Ch Salama*

*P.*

MPD09A  
F8194599

SISBB - Sistema de Informacoes Banco do Brasil  
AUTO-ATENDIMENTO

01/08/2019  
15.18.55

----- Extrato de Conta Corrente - SEM SENHA -----  
AGENCIA: 1844 Conta: 00000032695 De: 01/07/2019 a 31/07/2019 Pag: 00001 / 00004

----- ASSOCIACAO C JUDO -----

-- Para uso interno do BANCO, SEM VALOR LEGAL - dados sujeitos a confirmacao --

Data Bal.	Historico	Documento Orig	Lote	V a l o r
1306	Saldo Anterior em 13/06/2019			17.201,65C
2907	393-TED	0072901	13105	123,60D
	033 0148 09697273804 CIRLENE APARECIDA			
	310-TAR DOC/TED-E	802101200600729	13113	10,45D
	Cobrança referente 29/07/2019			
2907	Saldo Parcial			17.067,60C
3007	470-TRANSF ENVIADA	611227000044202 1844	99021	650,00D
	30/07 1227	44202-X ADO TUR LOC VE		
	470-TRANSF ENVIADA	611227000044202 1844	99021	650,00D
	30/07 1227	44202-X ADO TUR LOC VE		
	470-TRANSF ENVIADA	611844000033090 1844	99021	264,64D
	30/07 1844	33090-6 CLAUDIO H SILV		
	470-TRANSF ENVIADA	611844000033090 1844	99021	289,85D
	30/07 1844	33090-6 CLAUDIO H SILV		

-----  
Continua...

F3/15 Sai F5/17 Tela Ant. F7/19 Pag.Ant. F8/20 Prox.Pag.

*Chilostoma*

*P.*



MPD09A  
F8194599

SISBB - Sistema de Informacoes Banco do Brasil  
AUTO-ATENDIMENTO

01/08/2019  
15.19.07

----- Extrato de Conta Corrente - SEM SENHA -----  
AGENCIA: 1844 Conta: 00000032695 De: 01/07/2019 a 31/07/2019 Pag: 00002 / 00004  
----- ASSOCIACAO C JUDO -----

-- Para uso interno do BANCO, SEM VALOR LEGAL - dados sujeitos a confirmacao --

Data Bal.	Historico	Documento	Orig	Lote	V a l o r
3007	470-TRANSF ENVIADA 30/07 7087	617087000008642	1844	99021	101,67D
		8642-8 LAURITA MARCON			
	393-TED	0073001		13105	122,80D
	237 3088 10208362886	ANDRE LUIS GOMES			
	393-TED	0073002		13105	143,08D
	104 1719 21595378880	REINALDO VICENTE			
	393-TED	0073003		13105	93,17D
	237 3088 10208362886	ANDRE LUIS GOMES			
	393-TED	0073004		13105	67,28D
	341 1565 40871301857	FABIO SEIJI UCHID			
	393-TED	0073005		13105	160,65D
	033 4378 05900217884	ROGERIO VICENTINI			
	393-TED	0073006		13105	136,00D
	237 3088 10208362886	ANDRE LUIS GOMES			

-----  
Continua...

F3/15 Sai F5/17 Tela Ant. F7/19 Pag.Ant. F8/20 Prox.Pag.

*CSL Satama*

*P.*

MPD09A  
F8194599

SISBB - Sistema de Informacoes Banco do Brasil  
AUTO-ATENDIMENTO

01/08/2019  
15.19.17

----- Extrato de Conta Corrente - SEM SENHA -----

AGENCIA: 1844 Conta: 00000032695 De: 01/07/2019 a 31/07/2019 Pag: 00003 / 00004

----- ASSOCIACAO C JUDO -----

-- Para uso interno do BANCO, SEM VALOR LEGAL - dados sujeitos a confirmacao --

Data Bal.	Historico	Documento	Orig Lote	V a l o r
3007	310-TAR DOC/TED-E Cobrança referente 30/07/2019	832111200629678	13113	10,45D
	310-TAR DOC/TED-E Cobrança referente 30/07/2019	832111200629679	13113	10,45D
	310-TAR DOC/TED-E Cobrança referente 30/07/2019	832111200629680	13113	10,45D
	310-TAR DOC/TED-E Cobrança referente 30/07/2019	832111200629681	13113	10,45D
	310-TAR DOC/TED-E Cobrança referente 30/07/2019	832111200629682	13113	10,45D
	310-TAR DOC/TED-E Cobrança referente 30/07/2019	832111200629683	13113	10,45D
3107	Saldo Final			14.325,76C

-----  
-----  
Continua...

F3/15 Sai F5/17 Tela Ant. F7/19 Pag.Ant. F8/20 Prox.Pag.

*Handwritten signature: O. S. Salamea*

*Handwritten mark: P.*

BANCO DO BRASIL  
 EXTRATO PARA SIMPLES VERIFICACAO  
 Agencia: 1844 - 9 AMOREIRAS  
 Fundo: 1 - **BB Renda Fixa 500**

Conta: 32.695 - X ASSOCIACAO C JUDO CNPJ: 07.865.823/0001-29

Data	Historico	Valor	Documento	Prej.Comp.	Base Calc.	IR	Quantidade cota	Saldo em cota
30/04/2019	Saldo anterior	2.121,94						101,409594
07/05/2019	Resgate	1.300,00	909184407			8,94	62,182528	39,227066
	Total IR	2,01						
08/05/2019	Apl. Resgatada 07/03/2019	1.300,00	001141627			8,94	62,182528	
	Resgate	478,40	909184408			3,36	22,879847	16,347219
	Total IR	0,75						
10/05/2019	Apl. Resgatada 07/03/2019	478,40	001141627			3,36	22,879847	
	Resgate	341,90	909184410			2,53	16,347219	0,000000
	Total IR	0,57						
13/05/2019	Apl. Resgatada 07/03/2019	341,90	001141627			2,53	16,347219	
	Estorno Resgate 10/05/2019	341,90	909184410					16,347219
	Total IR	0,57						
13/05/2019	Total Tx.Saida	0,00						
	Resgate	50,00	909184413			0,37	2,390092	13,957127
	Total IR	0,08						
14/05/2019	Apl. Resgatada 07/03/2019	50,00	001141627			0,37	2,390092	
	Resgate	50,00	909184414			0,38	2,389688	11,567439
	Total IR	0,08						
31/05/2019	Apl. Resgatada 07/03/2019	50,00	001141627			0,38	2,389688	
	Cobranca de IR	0,48	004444444			2,40	0,022854	11,544585
	Apl. Utilizada 07/03/2019	0,48	001141627			2,40	0,022854	
31/05/2019	Saldo atual	242,46						11,544585

*[Handwritten signature]*

BANCO DO BRASIL  
EXTRATO PARA SIMPLES VERIFICACAO  
Agencia: 1844 - 9 AMOREIRAS  
Fundo: 1 - BB Renda Fixa 500

Conta: 32.695 - X ASSOCIACAO C JUDO CNPJ: 07.865.823/0001-29

Data	Historico	Valor	Documento	Prej.Comp.	Base Calc.	IR	Quantidade cota	Saldo em cota
31/05/2019	Saldo anterior	242,46						11,544585
30/06/2019	Saldo atual	243,24						11,544585

*Handwritten signature*  
P

BANCO DO BRASIL  
EXTRATO PARA SIMPLES VERIFICACAO  
Agencia: 1844 - 9 AMOREIRAS  
Fundo: 1 - BB Renda Fixa 500

Conta: 32.695 - X ASSOCIACAO C JUDO CNPJ: 07.865.823/0001-29

Data	Historico	Valor	Documento	Prej.Comp.	Base Calc.	IR	Quantidade cota	Saldo em cota
28/06/2019	Saldo anterior	243,24						11,544585
31/07/2019	Saldo atual	244,17						11,544585

*Carolina*  
*P*



# DESPESAS



## FEDERAÇÃO PAULISTA DE JUDÔ

Rua Airosa Galvão, 45 - Barra Funda - Cep 05002-070 - São Paulo - SP  
 C.N.P.J. 62 348 875/0001-36 Inscrição Isenta

1ª Via - Cliente (Branca) - 2ª Via - Contabilidade (Amarela) - 3ª Via - Delegacia (Azul) - 4ª Via - Fixa (Branca)

RECIBO

3658

Série E

Recebemos da: Associação campeiros de judô Código 235 Del. 15

Endereço: \_\_\_\_\_ CEP: \_\_\_\_\_

CNPJ: 07.865.823/0001-29 Inscr. Est. \_\_\_\_\_

Município: Campanas Estado: AP

TAXAS	Cód.	Quant.	V. Unitário	Total
Anuidade da Associação	301.01			
Inicial Filiação da Associação	301.02			
Anuidade Atleta Preta / Marron	301.03-01			
Anuidade Atleta até Roxa	301.03-02			
Anuidade Atleta Mirim	301.03-03			
Anuidade Aspirante	301.03-04			
Registro Inicial Atleta	301.03-05			
Transferência Atleta	301.04			
Participação	301.05			
Promoção	301.06			
Exame	301.08			
2ª Via Carteira Atleta	301.14			
Curso	301.17			
<u>anuidades a atleta</u>				<u>1300,00</u>
				<u>1300,00</u>
			<b>TOTAL</b>	

Data 10/3/2019

Obs.: As taxas pagas não serão devolvidas

Ch. Satama

Quis  
Assinatura

Ch. Satama

P.



# MUNICIPIO DE SERTÃOZINHO

RUA JOÃO BORGHETTI - JARDIM RECREIO - Sertãozinho - SP

## Nota Fiscal de Serviços Eletrônica - NFS-e

Número RPS: 8601	Número Nota Fiscal: 24912	Data Emissão: 11/05/2019 19:58:26	Chave: IXKWKLJU
---------------------	------------------------------	--------------------------------------	--------------------

### IBIS BUDGET SERTAOZINHO

Sertãozinho - SP - 14177830

CNPJ/CPF: 15.605.085/0001-09 Inscr. Estadual/RG:

Email: h8571-gm@accor.com.br

Telefone: 1635213400

Inscrição Municipal: 127959

### Local do Serviço:

Natureza Operação: 1

Atividade: 09.01 -

Competência: 2019-05-11T19:58:26.00

### Dados do Tomador de Serviço

#### ASSOCIACAO CAMPINEIRA DE JUDO

Rua Antonio Cezarino, 547 - Centro

Campinas - SP - CEP: 13015-291

CNPJ/CPF: 07.865.823/0001-29

E-mail: claudiotateama@yahoo.com.br

End. Cobrança:

Inscrição Estadual:

Inscrição Municipal:

Qtd	Un Discriminação dos Serviços	Valor Unitário	Valor Total
1	Hospede: ISADORA SANTANA DOS SANTOS   Confirmacao: 177184   UH: 0274   RPS: 8718   Check In: 10/05/2019 00:00:00   Check Out: 11/05/2019 00:00:00   ISS R\$: 4.60   Diaria R\$: 115.00   Tributos Aprox: Fed: R\$ = % Mun: R\$ = % (IBPT)	4,60	119,60



Observação:  
Hospede: ISADORA SANTANA DOS SANTOS | Confirmacao: 177184 | UH: 0274 |  
RPS: 8718 | Check In: 10/05/2019 00:00:00 | Check Out: 11/05/2019 00:00:00 | ISS  
R\$: 4.60 | Diaria R\$: 115.00 | Tributos Aprox: Fed: R\$ = % Mun: R\$ = % (IBPT)

Total dos Serviços 119,60

Total de Deduções 0,00

ISS SEM RETENÇÃO 0,0000 % 0,00

Total da Nota	RETENÇÕES								Total Líquido
119,60	ISS 0,00	IRRF 0,00	PIS 0,00	COFINS 0,00	CSLL 0,00	INSS 0,00	OUTROS 0,00	119,60	

A validação dessa nota pode ser realizada no endereço: <http://www.sertaozinho.sp.gov.br/nfe>

Recortar Aqui

Data Emissão 11/05/2019 19:58:26	<b>RECEBI DA EMPRESA</b> <b>OS SERVIÇOS CONSTANTES DESTA NOTA FISCAL ELETRÔNICA</b>
Número da NF 24912	
Chave IXKWKLJU	
Local / Data	Assinatura

*Cláudia Santana*



# MUNICIPIO DE SERTÃOZINHO

RUA JOÃO BORGHETTI - JARDIM RECREIO - Sertãozinho - SP

## Nota Fiscal de Serviços Eletrônica - NFS-e

Número RPS: <b>8602</b>	Número Nota Fiscal: <b>24913</b>	Data Emissão: <b>11/05/2019 19:59:27</b>	Chave: <b>JMCHDMTV</b>
----------------------------	-------------------------------------	---	---------------------------

### IBIS BUDGET SERTAOZINHO

Sertãozinho - SP - 14177830

CNPJ/CPF: 15.605.085/0001-09 Inscr. Estadual/RG:

Email: h8571-gm@accor.com.br

Telefone: 1635213400

Inscrição Municipal: 127959

### Local do Serviço:

Natureza Operação: 1

Atividade: 09.01 -

Competência: 2019-05-11T19:59:27.00

### Dados do Tomador de Serviço

#### ASSOCIACAO CAMPINEIRA DE JUDO

Rua Antonio Cezarino , 547 - Centro

Campinas - SP - CEP: 13015-291

CNPJ/CPF: 07.865.823/0001-29

Inscrição Estadual:

Inscrição Municipal:

E-mail: claudiotateama@yahoo.com.br

End. Cobrança:

Qtd	Un Discriminação dos Serviços	Valor Unitário	Valor Total
1	Hospede: HELOISA MANTOVI CHINA CHINA   Confirmacao: 177204   UH: 0062   RPS: 8719   Check In: 10/05/2019 00:00:00   Check Out: 11/05/2019 00:00:00   ISS R\$: 4.60   Diaria R\$: 115.00   Tributos Aprox: Fed: R\$ = % Mun: R\$ = % (IBPT)	4,60	119,60

### PROJETO JUDÔ CAMPINAS 2018 - RENDIMENTO

Termo de Fomento: 021/2019

Fonte de recurso: Municipal / FIEC

Órgão Público: Secretaria Municipal de Esportes e Lazer

Efetivação do pagamento: 050059

Descrição:

Observação:  
Hospede: HELOISA MANTOVI CHINA CHINA | Confirmacao: 177204 | UH: 0062 |  
RPS: 8719 | Check In: 10/05/2019 00:00:00 | Check Out: 11/05/2019 00:00:00 | ISS  
R\$: 4.60 | Diaria R\$: 115.00 | Tributos Aprox: Fed: R\$ = % Mun: R\$ = % (IBPT)

Total dos Serviços	119,60
--------------------	--------

Total de Deduções	0,00
-------------------	------

ISS SEM RETENÇÃO	0,0000 %	0,00
------------------	----------	------

Total da Nota	RETENÇÕES										Total Líquido				
119,60	ISS	0,00	IRRF	0,00	PIS	0,00	COFINS	0,00	CSLL	0,00	INSS	0,00	OUTROS	0,00	119,60

A validação dessa nota pode ser realizada no endereço: <http://www.sertaozinho.sp.gov.br/nfe>

Recortar Aqui

Data Emissão <b>11/05/2019 19:59:27</b>	<b>RECEBI DA EMPRESA</b> <b>OS SERVIÇOS CONSTANTES DESTA NOTA FISCAL ELETRÔNICA</b>	
Número da NF <b>24913</b>		
Chave <b>JMCHDMTV</b>		
	Local / Data	Assinatura

*Cláudio T. Batelma P.*



**MUNICIPIO DE SERTÃOZINHO**

RUA JOÃO BORGHETTI - JARDIM RECREIO - Sertãozinho - SP

**Nota Fiscal de Serviços Eletrônica - NFS-e**

Número RPS: <b>8605</b>	Número Nota Fiscal: <b>24916</b>	Data Emissão: <b>11/05/2019 20:02:27</b>	Chave: <b>DAABAGTD</b>
----------------------------	-------------------------------------	---	---------------------------

**IBIS BUDGET SERTAOZINHO**

Sertãozinho - SP - 14177830

CNPJ/CPF: 15.605.085/0001-09 Inscr. Estadual/RG:

Email: h8571-gm@accor.com.br

Telefone: 1635213400

Inscrição Municipal: 127959

**Local do Serviço:**

Natureza Operação: 1

Competência: 2019-05-11T20:02:27.00

Atividade: 09.01 -

**Dados do Tomador de Serviço****ASSOCIACAO CAMPINEIRA DE JUDO**

Rua Antonio Cezarino, 547 - Centro

Campinas - SP - CEP: 13015-291

CNPJ/CPF: 07.865.823/0001-29

Inscrição Estadual:

Inscrição Municipal:

E-mail: claudiotateama@yahoo.com.br

End. Cobrança:

Qtd	Un Discriminação dos Serviços	Valor Unitário	Valor Total
1	Hospede: VITOR MARTINS SOUZA   Confirmacao: 177209   UH: 0158   RPS: 8723   Check In: 10/05/2019 00:00:00   Check Out: 11/05/2019 00:00:00   ISS R\$: 4.60   Diaria R\$: 115.00   Tributos Aprox: Fed: R\$ = % Mun: R\$ = % (IBPT)	4.60	119,60

**PROJETO JUDÔ CAMPINAS 2018 - RENDIMENTO**

Termo de Fomento: 021/2019

Fonte de recurso: Municipal / FIEC

Órgão Público: Secretaria Municipal de Esportes e Lazer

Efetivação do pagamento: **850059**

Descrição:

**Observação:**

Hospede: VITOR MARTINS SOUZA | Confirmacao: 177209 | UH: 0158 | RPS: 8723 |

Check In: 10/05/2019 00:00:00 | Check Out: 11/05/2019 00:00:00 | ISS R\$: 4.60 |

Diaria R\$: 115.00 | Tributos Aprox: Fed: R\$ = % Mun: R\$ = % (IBPT)

Total dos Serviços 119,60

Total de Deduções 0,00

ISS SEM RETENÇÃO 0,0000 % 0,00

Total da Nota	RETENÇÕES								Total Líquido
119,60	ISS 0,00	IRRF 0,00	PIS 0,00	COFINS 0,00	CSLL 0,00	INSS 0,00	OUTROS 0,00	119,60	

A validação dessa nota pode ser realizada no endereço: <http://www.sertaozinho.sp.gov.br/nfe>

Recortar Aqui

Data Emissão <b>11/05/2019 20:02:27</b>	<b>RECEBI DA EMPRESA OS SERVIÇOS CONSTANTES DESTA NOTA FISCAL ELETRÔNICA</b>	
Número da NF <b>24916</b>		
Chave <b>DAABAGTD</b>		
	Local / Data	Assinatura

*Ch. S. Sallama P.*



# MUNICÍPIO DE SERTÃOZINHO

RUA JOÃO BORGHETTI - JARDIM RECREIO - Sertãozinho - SP

## Nota Fiscal de Serviços Eletrônica - NFS-e

Número RPS: <b>8614</b>	Número Nota Fiscal: <b>24925</b>	Data Emissão: <b>11/05/2019 20:13:27</b>	Chave: <b>XNWXTVKH</b>
----------------------------	-------------------------------------	---	---------------------------

### IBIS BUDGET SERTAOZINHO

Sertãozinho - SP - 14177830

CNPJ/CPF: 15.605.085/0001-09 Inscr. Estadual/RG:

Email: h8571-gm@accor.com.br

Telefone: 1635213400

Inscrição Municipal: 127959

### Local do Serviço:

Natureza Operação: 1

Atividade: 09.01 -

Competência: 2019-05-11T20:13:27.00

### Dados do Tomador de Serviço

#### ASSOCIACAO CAMPINEIRA DE JUDO

Rua Antonio Cezarino, 547 - Centro

Campinas - SP - CEP: 13015-291

CNPJ/CPF: 07.865.823/0001-29

E-mail: claudiotateama@yahoo.com.br

End. Cobrança:

Inscrição Estadual:

Inscrição Municipal:

Qtd	Un Discriminação dos Serviços	Valor Unitário	Valor Total
1	Hospede: SOFIA RAMOS BARCELLOS   Confirmacao: 177200   UH: 0078   RPS: 8733   Check In: 10/05/2019 00:00:00   Check Out: 11/05/2019 00:00:00   ISS R\$: 4.60   Diaria R\$: 115.00   Tributos Aprox: Fed: R\$ = % Mun: R\$ = % (IBPT)	4,60	119,60

### PROJETO JUDÔ CAMPINAS 2018 - RENDIMENTO

Termo de Fomento: 021/2019

Fonte de recurso: Municipal / FIEC

Órgão Público: Secretaria Municipal de Esportes e Lazer

Efetivação do pagamento: 850059

Descrição:

### Observação:

Hospede: SOFIA RAMOS BARCELLOS | Confirmacao: 177200 | UH: 0078 | RPS:

8733 | Check In: 10/05/2019 00:00:00 | Check Out: 11/05/2019 00:00:00 | ISS R\$:

Aprox: Fed: R\$ = % Mun: R\$ = % (IBPT)

Total dos Serviços 119,60

Total de Deduções 0,00

ISS SEM RETENÇÃO 0,0000 % 0,00

Total da Nota	RETENÇÕES										Total Líquido
119,60	ISS 0,00	IRRF 0,00	PIS 0,00	COFINS 0,00	CSLL 0,00	INSS 0,00	OUTROS 0,00				119,60

A validação dessa nota pode ser realizada no endereço: <http://www.sertaozinho.sp.gov.br/nfe>

Recortar Aqui

Data Emissão <b>11/05/2019 20:13:27</b>	<b>RECEBI DA EMPRESA</b> <b>OS SERVIÇOS CONSTANTES DESTA NOTA FISCAL ELETRÔNICA</b>	
Número da NF <b>24925</b>		
Chave <b>XNWXTVKH</b>		
	Local / Data	Assinatura

*Chl Sotomaior P.*

 <p align="center"><b>PREFEITURA MUNICIPAL DE CAMPINAS</b> <b>SECRETARIA MUNICIPAL DE FINANÇAS DE CAMPINAS</b> <b>NOTA FISCAL DE SERVIÇOS ELETRÔNICA - NFSe</b></p>	Número da Nota <b>00000521</b>										
	Data e Hora de Emissão <b>05/05/2019 11:31:53</b>										
	Código de Verificação <b>125fe676</b>										
<b>PRESTADOR DE SERVIÇOS</b>											
Nome/Razão Social: <b>ADO TUR LOCADORA DE VEICULOS LTDA ME</b> CPF/CNPJ: <b>09.336.993/0001-41</b> Inscrição Municipal: <b>00132658-9</b> Endereço: <b>RUA HERMINIA ANGELA CAPOVILLA DE CARVALHO, Nº000084 - BAIRRO PARQUE VIA NORTE - CEP:13065-192</b> Município: <b>CAMPINAS</b> UF: <b>SP</b> Telefone: <b>(19) 32457763</b>											
<b>TOMADOR DE SERVIÇOS</b>											
Nome/Razão Social: <b>ASSOCIACAO CAMPINEIRA DE JUDO</b> CPF/CNPJ: <b>07.865.823/0001-29</b> Inscrição Municipal: <b>00155580-4</b> Endereço: <b>RUA ANTONIO CEZARINO, Nº547 - APTO 22 - BAIRRO CENTRO - CEP:13076-061 CÓDIGO CARTOGRÁFICO: QUARTEIRÃO: QUADRA: LOTE:</b> Município: <b>CAMPINAS</b> UF: <b>SP</b> E-mail: <b>associacaocampineiradejudo@gmail.com</b> Telefone: <b>(19) 32431794</b>											
<b>DISCRIMINAÇÃO DOS SERVIÇOS</b>											
<b>Descrição:</b> PROJETO JUDô CAMPINAS 2018 - RENDIMENTO TERMO DE FOMENTO Nº 021/2019 FONTE DE RECURSOS: MUNICIPAL/FIEC ORGÃO PÚBLICO: SECRETARIA MUNICIPAL DE ESPORTES E LAZER Nº DO CHEQUE: 850058 DESCRIÇÃO: SERVIÇO DE TRANSPORTE DE VAN PARA EVENTO JOGUINHOS DA JUNVENTUDE, FASE REGIONAL.											
<table border="1"> <thead> <tr> <th>Tributável</th> <th>Item</th> <th>Qtde</th> <th>Unitário R\$</th> <th>Total R\$</th> </tr> </thead> <tbody> <tr> <td align="center">SIM</td> <td>LOC. TRANSPORTE</td> <td align="center">1</td> <td align="right">400,00</td> <td align="right">400,00</td> </tr> </tbody> </table>	Tributável	Item	Qtde	Unitário R\$	Total R\$	SIM	LOC. TRANSPORTE	1	400,00	400,00	
Tributável	Item	Qtde	Unitário R\$	Total R\$							
SIM	LOC. TRANSPORTE	1	400,00	400,00							
<b>DOCUMENTO EMITIDO POR ME OU EPP OPTANTE PELO SIMPLES NACIONAL</b>											
PIS (0,0000%): <b>R\$ 0,00</b>	COFINS (3,0000%): <b>R\$ 0,00</b>	INSS (11,0000%): <b>R\$ 0,00</b>	IR (1,5000%): <b>R\$ 0,00</b>	CSLL (1,0000%): <b>R\$ 0,00</b>							
<b>VALOR TOTAL DA NOTA = R\$ 400,00</b>											
Deduções do ISSQN: <b>R\$ 0,00</b>	Base de Cálculo do ISSQN: <b>***</b>	Alíquota do ISSQN: <b>***</b>	ISSQN Devido: <b>***</b>	<b>***</b>							
<b>OUTRAS INFORMAÇÕES</b>											
Mês de Competência da Nota Fiscal: 05/2019		Local da Prestação do Serviço: CAMPINAS/SP									
Recolhimento: ISS A RECOLHER PELO PRESTADOR		Tributação: TRIBUTÁVEL S.N.									
Documento emitido por ME ou EPP optante pelo Simples Nacional											
CNAE: 4923-0/02-00											
Descrição da Atividade: SERVIÇO DE TRANSPORTE DE PASSAGEIROS - LOCAÇÃO DE AUTOMOVEIS COM MOTORISTA											
Serviço: 16.02 - Outros serviços de transporte de natureza municipal.											

*Chl Salama*

*P.*



# REEMBOLSO

FINALIDADE: Jogos Regionais – Americana/SP

Data: 06 e 07/07/2019

## ESPECIFICAÇÃO DOS GASTOS

Item	Descrição	Data	Valor
1	Combustível	06 e 07/07/2019	R\$ 90,00
2	Pedágios	06/07/2019	R\$ 16,80
3	Pedágios	07/07/2019	R\$ 16,80
	TOTAL		R\$ 123,60
	SALDO		

Fomento: 021/2019

Transação Bancária nº 072901

GOLDEN SUMARE AUTO POSTO LTDA  
AVENIDA UN N. 5395/RUA INFORMAC  
BARRIO JARDIM NOVA TERRA NOVA VENEZ CP. 13179-060 SUMARE  
CNPJ: 11.967.543/0001-07 TE: 071254924114

EXTRATO 47842  
CUPOM FISCAL ELETRONICO - SNT

CPF/CNPJ DO CONSUMIDOR: 07.805.823/0001-29

Nº COD (DESC) QTD UNID VAL UN RR (VAL TR R\$) VAL ITEM R\$

001 0000000000001 GASOLINA COMUM 90,00  
22,065 L x 4,079 (34,60)

SUBTOTAL 90,00  
TOTAL R\$ 90,00  
CARTAO DE DEBITO R\$ 90,00

04.04.05.04 - CONTE CRIME QUEM SONEGA

OBSERVAÇÕES DO CONTRIBUINTE

CR: TURNO 2 DP-FERROVIA V:6  
OBRIGADO PELA PREFERENCIA E VOLTE SEMPRE

VALOR APROXIMADO DOS TRIBUTOS DESTA CUPOM R\$ 34,60  
CONFORME LEI FEDERAL 12.741/2012  
FEDERAL R\$ 12,10 ESTADUAL R\$ 22,50 IPTU 052008

\* VALOR APROXIMADO DOS TRIBUTOS DO ITEM

SAT Nº: 653212  
06/07/2019 17:31:08

3519 0711 9675 4300 0107 5900 0653 2120 4764 2802 4402

Documento Fiscal Equivalente IN 1.731 RFB  
Conc. Sistema Anhanguera-Bandeirantes S/A  
CNPJ 02.451.848/0001-62

DFE : 02590730091562408123000093756  
Placa do veículo: DNE7172

Praca: NOVA ODESSA NORTE Faixa:009  
Arrecadador:156014 06/07/2019 07:15:23  
Classe: 1 Valor:R\$ 8,40 Dinheiro  
Tributos: Vir. estim. 18,24% (Fonte:IBP)

Para incluir placa, CPF/CNPJ no documento fiscal equivalente, acesse o portal [www.autoban.com.br](http://www.autoban.com.br) em ate 7 dias

Documento Fiscal Equivalente IN 1.731 RFB  
Conc. Sistema Anhanguera-Bandeirantes S/A  
CNPJ 02.451.848/0001-62

DFE : 0259073009156245429000008FA03  
Placa do veículo: DNE7172

Praca: NOVA ODESSA NORTE Faixa:009  
Arrecadador:181566 07/07/2019 07:11:30  
Classe: 1 Valor:R\$ 8,40 Dinheiro  
Tributos: Vir. estim. 18,24% (Fonte:IBP)

Para incluir placa, CPF/CNPJ no documento fiscal equivalente, acesse o portal [www.autoban.com.br](http://www.autoban.com.br) em ate 7 dias

Documento Fiscal Equivalente IN 1.731 RFB  
Conc. Sistema Anhanguera-Bandeirantes S/A  
CNPJ 02.451.848/0001-62

DFE : 0259074008156243901000182A112  
Placa do veículo: DNE7172

Praca: NOVA ODESSA SUL Faixa:008  
Arrecadador:130522 06/07/2019 15:50:10  
Classe: 1 Valor:R\$ 8,40 Dinheiro  
Tributos: Vir. estim. 18,24% (Fonte:IBP)

Para incluir placa, CPF/CNPJ no documento fiscal equivalente, acesse o portal [www.autoban.com.br](http://www.autoban.com.br) em ate 7 dias

Documento Fiscal Equivalente IN 1.731 RFB  
Conc. Sistema Anhanguera-Bandeirantes S/A  
CNPJ 02.451.848/0001-62

DFE : 0259074007156252671200028C2B9  
Placa do veículo: DNE7172

Praca: NOVA ODESSA SUL Faixa:007  
Arrecadador:158093 07/07/2019 16:11:52  
Classe: 1 Valor:R\$ 6,40 Dinheiro  
Tributos: Vir. estim. 18,24% (Fonte:IBP)

Para incluir placa, CPF/CNPJ no documento fiscal equivalente, acesse o portal [www.autoban.com.br](http://www.autoban.com.br) em ate 7 dias

Assinatura: Cirleene A. Jorge  
CIRLENE APARECIDA JORGE  
CPF 096.972.738-04

*Ad Salama*  
1 P

 <p align="center"><b>PREFEITURA MUNICIPAL DE CAMPINAS</b> <b>SECRETARIA MUNICIPAL DE FINANÇAS DE CAMPINAS</b> <b>NOTA FISCAL DE SERVIÇOS ELETRÔNICA - NFSe</b></p>	Número da Nota <b>00000525</b>
	Data e Hora de Emissão <b>01/06/2019 10:35:59</b>
	Código de Verificação <b>1437c9b9</b>

<b>PRESTADOR DE SERVIÇOS</b>		
Nome/Razão Social: <b>ADO TUR LOCADORA DE VEICULOS LTDA ME</b>	Inscrição Municipal: <b>00132658-9</b>	
CPF/CNPJ: <b>09.336.993/0001-41</b>	Endereço: <b>RUA HERMINIA ANGELA CAPOVILLA DE CARVALHO, Nº000084 - BAIRRO PARQUE VIA NORTE - CEP:13065-192</b>	
Município: <b>CAMPINAS</b>	UF: <b>SP</b>	Telefone: <b>(19) 32457763</b>

<b>TOMADOR DE SERVIÇOS</b>		
Nome/Razão Social: <b>ASSOCIACAO CAMPINEIRA DE JUDO</b>	Inscrição Municipal: <b>00155580-4</b>	
CPF/CNPJ: <b>07.865.823/0001-29</b>	Endereço: <b>RUA ANTONIO CEZARINO, Nº547 - APTO 22 - BAIRRO CENTRO - CEP:13076-061 CódIGO CARTOGRAFICO: QUARTEIRÃO: QUADRA: LOTE:</b>	
Município: <b>CAMPINAS</b>	UF: <b>SP</b>	E-mail: <b>associacaocampineiradejudo@gmail.com</b> Telefone: <b>(19) 32431794</b>

**DISCRIMINAÇÃO DOS SERVIÇOS**

**Descrição:** PROJETO JUDÔ CAMPINAS 2018 - RENDIMENTO  
TERMO DE FOMENTO: 021/2019  
FONTE DE RECURSO: MUNICIPAL /FIEC  
ÓRGÃO PÚBLICO: SECRETARIA MUNICIPAL DE ESPORTES E LAZER  
EFETIVAÇÃO DO PAGAMENTO: TRANSFERÊNCIA BANCÁRIA  
DESCRIÇÃO:LOC. TRANSPORTE DE VAN PARA O EVENTO III OPEN ASPIRANTES DE JUDÔ,  
REALIZADO NO CLUBE ESPORTIVO PENHA, MUNICÍPIO DE SÃO PAULO/SP.

Tributável	Item	Qtde	Unitário R\$	Total R\$
SIM	LOC. TRANSPORTE	1	650,00	650,00
	<p><b>Descrição do serviço prestado conforme CNAE informada pelo prestador de serviço, a qual define o valor do ISSQN devido: CNAE 4923-0/02-00 - Serviço de transporte de passageiros - locação de automoveis com motorista.</b></p>			

<b>DOCUMENTO EMITIDO POR ME OU EPP OPTANTE PELO SIMPLES NACIONAL</b>				
PIS (0,0000%): <b>R\$ 0,00</b>	COFINS (3,0000%): <b>R\$ 0,00</b>	INSS (11,0000%): <b>R\$ 0,00</b>	IR (1,5000%): <b>R\$ 0,00</b>	CSLL (1,0000%): <b>R\$ 0,00</b>
<b>VALOR TOTAL DA NOTA = R\$ 650,00</b>				
Deduções do ISSQN: <b>R\$ 0,00</b>	Base de Cálculo do ISSQN: <b>***</b>	Alíquota do ISSQN: <b>***</b>	ISSQN Devido: <b>***</b>	

<b>OUTRAS INFORMAÇÕES</b>	
Mês de Competência da Nota Fiscal: 06/2019	Local da Prestação do Serviço: CAMPINAS/SP
Recolhimento: ISS A RECOLHER PELO PRESTADOR	Tributação: TRIBUTÁVEL S.N.
Documento emitido por ME ou EPP optante pelo Simples Nacional	
CNAE: 4923-0/02-00	
Descrição da Atividade: SERVIÇO DE TRANSPORTE DE PASSAGEIROS - LOCAÇÃO DE AUTOMOVEIS COM MOTORISTA	
Serviço: 16.02 - Outros serviços de transporte de natureza municipal.	

*CP&Sistemas*  
*P*

 <p align="center"><b>PREFEITURA MUNICIPAL DE CAMPINAS</b> <b>SECRETARIA MUNICIPAL DE FINANÇAS DE CAMPINAS</b> <b>NOTA FISCAL DE SERVIÇOS ELETRÔNICA - NFSe</b></p>	Número da Nota <b>00000526</b>															
	Data e Hora de Emissão <b>06/07/2019 12:58:04</b>															
	Código de Verificação <b>33cd6617</b>															
<b>PRESTADOR DE SERVIÇOS</b>																
Nome/Razão Social: <b>ADO TUR LOCADORA DE VEICULOS LTDA ME</b> CPF/CNPJ: <b>09.336.993/0001-41</b> Inscrição Municipal: <b>00132658-9</b> Endereço: <b>RUA HERMINIA ANGELA CAPOVILLA DE CARVALHO, Nº000084 - BAIRRO PARQUE VIA NORTE - CEP:13065-192</b> Município: <b>CAMPINAS</b> UF: <b>SP</b> Telefone: <b>(19) 32457763</b>																
<b>TOMADOR DE SERVIÇOS</b>																
Nome/Razão Social: <b>ASSOCIACAO CAMPINEIRA DE JUDO</b> CPF/CNPJ: <b>07.865.823/0001-29</b> Inscrição Municipal: <b>00155580-4</b> Endereço: <b>RUA ANTONIO CEZARINO, Nº547 - APTO 22 - BAIRRO CENTRO - CEP:13076-061</b> CÓDIGO CARTOGRÁFICO: <b>QUARTEIRÃO: QUADRA: LOTE:</b> Município: <b>CAMPINAS</b> UF: <b>SP</b> E-mail: <b>associacaocampineiradejudo@gmail.com</b> Telefone: <b>(19) 32431794</b>																
<b>DISCRIMINAÇÃO DOS SERVIÇOS</b>																
<b>Descrição:</b> PROJETO JUDÔ CAMPINAS 2018 - RENDIMENTO TERMO DE FOMENTO: 021/2019 FONTE DE RECURSO: MUNICIPAL /FIEC ORGÃO PÚBLICO: SECRETARIA MUNICIPAL DE ESPORTES E LAZER EFETIVAÇÃO DO PAGAMENTO: TRANSFERÊNCIA BANCÁRIA DESCRIÇÃO: TRANSPORTE PARA AS DISPUTAS DE JUDÔ DOS JOGOS REGIONAIS, NOS DIAS 06 E 07 DE JULHO DE 2019 QUE SERÁ DISPUTADO EM AMERICANA - SP																
<table border="1"> <thead> <tr> <th>Tributável</th> <th>Item</th> <th>Qtde</th> <th>Unitário R\$</th> <th>Total R\$</th> </tr> </thead> <tbody> <tr> <td align="center">SIM</td> <td>LOC. TRANSPORTE</td> <td align="center">1</td> <td align="right">650,00</td> <td align="right">650,00</td> </tr> <tr> <td></td> <td colspan="4"> <b>Descrição do serviço prestado conforme CNAE informada pelo prestador de serviço, a qual define o valor do ISSQN devido: CNAE 4923-0/02-00 - Serviço de transporte de passageiros - locacao de automoveis com motorista.</b> </td> </tr> </tbody> </table>	Tributável	Item	Qtde	Unitário R\$	Total R\$	SIM	LOC. TRANSPORTE	1	650,00	650,00		<b>Descrição do serviço prestado conforme CNAE informada pelo prestador de serviço, a qual define o valor do ISSQN devido: CNAE 4923-0/02-00 - Serviço de transporte de passageiros - locacao de automoveis com motorista.</b>				
Tributável	Item	Qtde	Unitário R\$	Total R\$												
SIM	LOC. TRANSPORTE	1	650,00	650,00												
	<b>Descrição do serviço prestado conforme CNAE informada pelo prestador de serviço, a qual define o valor do ISSQN devido: CNAE 4923-0/02-00 - Serviço de transporte de passageiros - locacao de automoveis com motorista.</b>															
<b>DOCUMENTO EMITIDO POR ME OU EPP OPTANTE PELO SIMPLES NACIONAL</b>																
PIS (0,0000%): <b>R\$ 0,00</b>	COFINS (3,0000%): <b>R\$ 0,00</b>	INSS (11,0000%): <b>R\$ 0,00</b>	IR (1,5000%): <b>R\$ 0,00</b>	CSLL (1,0000%): <b>R\$ 0,00</b>												
<b>VALOR TOTAL DA NOTA = R\$ 650,00</b>																
Deduções do ISSQN: <b>R\$ 0,00</b>	Base de Cálculo do ISSQN: <b>***</b>	Alíquota do ISSQN: <b>***</b>	ISSQN Devido: <b>***</b>													
<b>OUTRAS INFORMAÇÕES</b>																
Mês de Competência da Nota Fiscal: 07/2019		Local da Prestação do Serviço: CAMPINAS/SP														
Recolhimento: ISS A RECOLHER PELO PRESTADOR		Tributação: TRIBUTÁVEL S.N.														
Documento emitido por ME ou EPP optante pelo Simples Nacional																
CNAE: 4923-0/02-00																
Descrição da Atividade: SERVIÇO DE TRANSPORTE DE PASSAGEIROS - LOCACAO DE AUTOMOVEIS COM MOTORISTA																
Serviço: 16.02 - Outros serviços de transporte de natureza municipal.																

*Chl Bateman*



# REEMBOLSO

FINALIDADE: Campeonato Inter Regional - Sertãozinho

Data: 10 e 11/05/2019

ESPECIFICAÇÃO DOS GASTOS

Item	Descrição	Data	Valor
1	Combustível – Carro 1	11/05/2019	R\$ 164,84
2	Pedágios	11/05/2019	R\$ 99,80
	TOTAL		R\$ 264,64
	SALDO		

Fomento: 021/2019

Transação Bancária nº 611.844.000.033.090

REDE 500 COMERCIO DE COMBUSTIVEIS LTDA  
RUA DR PEDRO ALBERNIZ 15 Mao Informado CENTRO DISTRITO DE JURUCE-JR  
REINPOL 15-1489000  
CNPJ: 14700323000100 IE: 899027285117 IN:  
Extrato No 066114  
CUPOM FISCAL ELETRONICO - SAT

CPF/CNPJ do Consumidor: 07865823000129  
IE/RG:  
Nome:  
Endereço:

#	Código	Descrição	VL ITEM R\$
Qtd	UN	VI Unit R\$ (VLIR R\$)*	VL ITEM R\$
001 3		ETANOL COMUM	
32,929	LT x 2,599		85,58
	0880101		
TOTAL R\$:			85,58
Cartão de Crédito			85,58

OBSERVAÇÕES DO CONTRIBUINTE  
-nºicob vEncIn108340,901 vEncFIn108373,830 -Operador ANTONIO CRUZ

SAT nº 003238  
11/05/2019 - 18:14:37  
3519 0514 7003 2300 0100 5900 0603 2580 6811 4380 6982

Documento Fiscal Equivalente IN 1.731 RFB  
Conc. Sistema Anhanguera-Bandeirantes S/A  
CNPJ 02.451.848/0001-62

DFE : 0259073011557530758001143910  
Placa do veículo: QPC1154

Praca: NOVA ODESSA NORTE Faixa:011  
Arrecadador:149047 10/05/2019 20:25:58  
Classe: 1 Valor:R\$ 6,10 Dinheiro  
Tributos: Vir. estim. 18,24% (Fonte:IBP)

Para incluir placa, CPF/CNPJ no documento fiscal equivalente, acesse o portal [www.autoban.com.br](http://www.autoban.com.br) em ate 7 dias

Documento Fiscal Equivalente IN 1.731 RFB  
Conc. Sistema Anhanguera-Bandeirantes S/A  
CNPJ 02.451.848/0001-62

DFE : 025908300715575323069015061AA  
Placa do veículo: QPC1154

Praca: LINEIPA 2 NORTE Faixa:007  
Arrecadador:120647 10/05/2019 20:51:45  
Classe: 1 Valor:R\$ 6,10 Dinheiro  
Tributos: Vir. estim. 18,24% (Fonte:IBP)

Para incluir placa, CPF/CNPJ no documento fiscal equivalente, acesse o portal [www.autoban.com.br](http://www.autoban.com.br) em ate 7 dias

AUTO POSTO GLOBAL DE CAMPINAS LTDA  
RUA MARQUES DE VALENCA, 60, 20, JD ST GENE -  
CAMPINAS / SP, 13080-000  
CNPJ: 01.369.330/0001-11 IE: 244579006115

EXTRATO 91257  
CUPOM FISCAL ELETRONICO - SAT

CPF/CNPJ do Consumidor: 07.885.823/0001-29

#   COD   DESCRIÇÃO   QTDE   UNID   VL UN R\$   VL ITEM R\$	RS					
01	1852	ETANOL HIDRATADO COMBUSTIVEL -				79,26
VENDEDOR: WAGNER 27,341 LT X 2,899						79,26
TOTAL R\$						79,26
FORMA DE PAGAMENTO						VALOR PAGO
DINHEIRO						79,26

OBSERVAÇÕES DO CONTRIBUINTE  
Trib aprox R\$: 10,66 Fed. 9,51 Est Fonte:IBPT/em  
FALE CONOSCO. SAC@POSTOCAMPINEIRA.COM BR  
T.T07 B:829 BO:11 B1:1 E:1108162,6 EF:1108189 M

SAT nº 000450736  
11/05/2019 - 19:02:41  
3519 0501 3693 3000 0111 5900 0460 7360 9126 7468 2207

DOC. FISCAL EQUIVALENTE IN 1731/17 Art.2  
Conc. Rodovias do Interior Paulista S/A  
CNPJ: 03.207.703/0001-83  
Praca: Leme SP-330 Km181+760  
Via: 11 Placa: QPC1154  
Data: 10/05/2019 21:17:06 Seq: 907054  
Operador: 2173 Cat.Cobrada: 1  
Valor pago: R\$7,60 F.Pgto: Dinheiro  
Valor aprx.de tributos 18,24% fonte:IBPT  
Para incluir placa/CPF/CNPJ acesse em ate 7 dias <https://dfe.artemis.com.br>

DOC. FISCAL EQUIVALENTE IN 1731/17 Art.2  
Conc. Rodovias do Interior Paulista S/A  
CNPJ: 03.207.703/0001-83  
Praca: Pirassununga SP-330 Km215+000  
Via: 12 Placa: QPC1154  
Data: 10/05/2019 21:51:08 Seq: 2917204  
Operador: 2180 Cat.Cobrada: 1  
Valor pago: R\$7,60 F.Pgto: Dinheiro  
Valor aprx.de tributos 18,24% fonte:IBPT  
Para incluir placa/CPF/CNPJ acesse em ate 7 dias <https://dfe.artemis.com.br>

DOC. FISCAL EQUIVALENTE IN1731/17 Art.2  
AUTOVIAS S/A  
02.679.185/0001-38  
STA. RITA PASSA QUATRO KM253+000 VIA:09 N  
10.05.19 22:19:06 Recibo:RC34PA114KCO  
Operador:42699 - Jaqueline Cat.:01  
Valor Pago:R\$7,30 F.Pgto: Dinheiro  
E.SUSP:00 (LEI 13.103/15) CAT.ORIG:01  
PLACA: QPC1154  
Valor aprx. de trib. 18,24% (fonte:IBPT)  
Para incluir placa/CPF/CNPJ acesse até 7 dias <https://dfe.artemis.com.br>

DOC. FISCAL EQUIVALENTE IN1731/17 Art.2  
AUTOVIAS S/A  
02.679.185/0001-38  
SRD SIMAO KM281+000 VIA:09 N  
10.05.19 22:37:12 Recibo:SD698AI14GCN  
Operador:38569 - Cassia Cat.:01  
Valor Pago:R\$7,30 F.Pgto: Dinheiro  
E.SUSP:00 (LEI 13.103/15) CAT.ORIG:01  
PLACA:  
Valor aprx. de trib. 18,24% (fonte:IBPT)  
Para incluir placa/CPF/CNPJ acesse até 7 dias <https://dfe.artemis.com.br>

DOC. FISCAL EQUIVALENTE IN 1731/17 Art.2  
Entrevias - 26.664.057/0001-89

Praca: Sertãozinho  
Data:10/05/2019 23:12:37 Via:10 0  
DFE:07603301270010221017121557540757  
Operador:300624 Cat.Cobrada:1  
Valor pago:R\$5,90 F.Pgto:Dinheiro  
Placa: QPC1154  
Valor aprx.de tributos 18,24% fonte:IBPT  
Para incluir placa/CPF/CNPJ acesse em ate 7 dias <http://www.entrevias.com.br/dfe>

*ChlS Satama*  
P

DOC. FISCAL EQUIVALENTE IN 1731/17 Art.2  
Entrevias - 26.664.037/0001-89

Praca: Sertãozinho  
Data: 11/05/2019 14:01:34 Via:5 L  
DFE: 02590740071557608728000274C75  
Operador: 300339 Cat. Cobrada: 1  
Valor pago: R\$5,90 F. Pgto: Dinheiro  
Placa: QPC1154  
Valor aprx. de tributos 18,24% fonte: IBPT  
Para incluir placa/CPF/CNPJ acesse em  
ate 7 dias <http://www.entrevias.com.br/dfe>

DOC. FISCAL EQUIVALENTE IN 1731/17 Art.2  
Conc. Rodovias do Interior Paulista S/A  
CNPJ: 03.207.703/0001-83  
Praca: Leme SP-330 Km181+760  
Via: 6 Placa: QPC1154  
Data: 11/05/2019 17:46:02 Seq: 4723111  
Operador: 1791 Cat. Cobrada: 1  
Valor pago: R\$7,60 F. Pgto: Dinheiro  
Valor aprx. de tributos 18,24% fonte: IBPT  
Para incluir placa/CPF/CNPJ acesse em  
ate 7 dias <https://dfe.arteris.com.br>

DOC. FISCAL EQUIVALENTE IN1731/17 Art.2  
AUTOVIAS S/A  
02.679.185/0001-38  
SAO SIMAO KM281+000 VIA:05 S  
11.05.19 16:48:44 Recibo: TVMC4RI12GDR  
Operador: 29817 - Andreia Cat.: 01  
Valor Pago: R\$7,30 F. Pgto: Dinheiro  
E. SUSP: 00 (LEI 13.103/15) CAT. ORIG: 01  
PLACA:  
Valor aprx. de trib. 18,24% (fonte: IBPT)  
Para incluir placa/CPF/CNPJ acesse até  
7 dias <https://dfe.arteris.com.br>

Documento Fiscal Equivalente IN 1.731 RFB  
Conc. Sistema Anhanguera-Bandeirantes S/A  
CNPJ 02.451.848/0001-62

DFE : 02590840071557608728000274C75  
Placa do veiculo: QPC1154

Praca: LINEIRA A SUL Faixa: 007  
Arrecadador: 168547 11/05/2019 18:05:28  
Classe: 1 Valor: R\$ 6,10 Dinheiro  
Tributos: Vlr. estim. 18,24% (Fonte: IBP

Para incluir placa, CPF/CNPJ no documento  
fiscal equivalente, acesse o portal  
[www.autoban.com.br](http://www.autoban.com.br) em ate 7 dias

DOC. FISCAL EQUIVALENTE IN1731/17 Art.2  
AUTOVIAS S/A  
02.679.185/0001-38  
STA. RITA PASSA QUATRO KM253+000 VIA:05 S  
11.05.19 17:04:55 Recibo: H3SH52I12KDE  
Operador: 40611 - Jessica Cat.: 01  
Valor Pago: R\$7,30 F. Pgto: Dinheiro  
E. SUSP: 00 (LEI 13.103/15) CAT. ORIG: 01  
PLACA: QPC1154  
Valor aprx. de trib. 18,24% (fonte: IBPT)  
Para incluir placa/CPF/CNPJ acesse até  
7 dias <https://dfe.arteris.com.br>

Documento Fiscal Equivalente IN 1.731 RFB  
Conc. Sistema Anhanguera-Bandeirantes S/A  
CNPJ 02.451.848/0001-62

DFE : 0259074007155761009100099C68E  
Placa do veiculo: QPC1154

Praca: NOVA ODESSA SUL Faixa: 007  
Arrecadador: 174728 11/05/2019 18:28:11  
Classe: 1 Valor: R\$ 8,10 Dinheiro  
Tributos: Vlr. estim. 18,24% (Fonte: IBP

Para incluir placa, CPF/CNPJ no documento  
fiscal equivalente, acesse o portal  
[www.autoban.com.br](http://www.autoban.com.br) em ate 7 dias

DOC. FISCAL EQUIVALENTE IN 1731/17 Art.2  
Conc. Rodovias do Interior Paulista S/A  
CNPJ: 03.207.703/0001-83  
Praca: Pirassununga SP-330 Km215+000  
Via: 6 Placa: QPC1154  
Data: 11/05/2019 17:28:13 Seq: 4803518  
Operador: 1923 Cat. Cobrada: 1  
Valor pago: R\$7,60 F. Pgto: Dinheiro  
Valor aprx. de tributos 18,24% fonte: IBPT  
Para incluir placa/CPF/CNPJ acesse em  
ate 7 dias <https://dfe.arteris.com.br>

Assinatura: \_\_\_\_\_



CLAUDIO HENRIQUE DA SILVA TATEAMA

CPF 223.500.518-70





# REEMBOLSO

FINALIDADE: Campeonato Inter Regional - Sertãozinho

Data: 10 e 11/05/2019

## ESPECIFICAÇÃO DOS GASTOS

Item	Descrição	Data	Valor
1	Combustível – Carro 2	11/05/2019	R\$ 190,05
2	Pedágios	11/05/2019	R\$ 99,80
	TOTAL		R\$ 289,85
	SALDO		

Fomento: 021/2019

Transação Bancária nº 611.844.000.033.090

REDE 500 COMERCIO DE COMBUSTIVEIS LTDA  
RUA DR PEDRO ALBERNAZ 15 Neo Informado CENTRO DISTRITO DE JURUCE-JA  
RD INDPOL 15-14830000  
CNPJ: 14700523000100 IE: 339027265117 IN:  
Extrato No. 086115  
CUPOM FISCAL ELETRONICO - SAT

CPF/CNPJ do Consumidor: 07985023000123  
IE/RG:  
Nome:  
Endereço:

#	Código	Descrição	VL ITEM R\$
Qtd	Un	Vi, Unit R\$ (VL TR R\$)x	
001 S		ETANOL COMUM	115,05
44,268	LT X 2,596		
0800101			

TOTAL R\$: 115,05  
115,05  
Cartão de Crédito

OBSERVAÇÕES DO CONTRIBUINTE  
---idificad venciIn1491942, 852 venciIn491946, 920---Operador ANTONIO CRUZ

AUTO POSTO GLOBAL DE CAMPINAS LTDA  
RUA MARQUES DE VALENCA, 60, 20, JD ST GENE -  
CAMPINAS / SP, 13080-000  
CNPJ: 01.369.330/0001-11 IE: 244579006115

EXTRATO 91256  
CUPOM FISCAL ELETRONICO - SAT

CPF/CNPJ do Consumidor: 07.865.823/0001-29

#   COD   DESCRIÇÃO   QTDE   UNID   VL UN R\$   VL ITEM R\$					
01   1852   ETANOL HIDRATADO COMBUSTIVEL -				75,00	
VENDEDOR: WAGNER 25 871 LT X 2 899					
<b>TOTAL R\$</b>					<b>75,00</b>
FORMA DE PAGAMENTO					VALOR PAGO
DINHEIRO					75,00

OBSERVAÇÕES DO CONTRIBUINTE  
Trib aprox R\$: 10,08 Fed, 9,00 Est Fonte IBPT/em  
FALE CONOSCO SAC@POSTOCAMPINEIRA.COM.BR  
T: 703 B: B18 B0:8 B1:1 EL:2184484,58 EF:2184510,4

DOC. FISCAL EQUIVALENTE IN 1731/17 Art. 2  
Conc. Rodovias do Interior Paulista S/A  
CNPJ: 03.207.703/0001-83  
Praca: Leme SP-330 Km181+760  
Via: 11 Placa: 0000491  
Data: 10/05/2019 21:16:59 Seq: 907053  
Operador: 2173 Cat.Cobrada: 1  
Valor pago: R\$7,60 F.Pgto: Dinheiro  
Valor aprx.de tributos 18,24% fonte:IBPT  
Para incluir placa/CPF/CNPJ acesse em  
ate 7 dias https://dfe.arteris.com.br

DOC. FISCAL EQUIVALENTE IN1731/17 Art.2  
AUTOVIAS S/A  
02.679.185/0001-38  
SAO SIMAO KM281+000 VIA:11 N  
10.05.19 22:36:06 Recibo:TH390A115600  
Operador:15360 - Adriana Cat.:01  
Valor Pago:R\$7,30 F.Pgto: Dinheiro  
E.SUSP:00 (LEI 13.103/15) CAT.ORIG:01  
PLACA:  
Valor aprx. de trib. 18,24% (fonte:IBPT)  
Para incluir placa/CPF/CNPJ acesse até  
7 dias https://dfe.arteris.com.br

SAT nº 003259  
11/05/2019 - 16:15:32  
9519 0514 7083 2300 9100 5900 0803 2580 6811 5437 3234

SAT nº 000450736  
11/05/2019 - 19:02:17  
3519 0501 3693 3000 0111 0900 0450 7360 9125 8460 0194

DOC. FISCAL EQUIVALENTE IN 1731/17 Art  
Conc. Rodovias do Interior Paulista S/  
CNPJ: 03.207.703/0001-83  
Praca: Pirassununga SP-330 Km215+000  
Via: 12 Placa: 0000491  
Data: 10/05/2019 21:50:23 Seq: 2917202  
Operador: 2180 Cat.Cobrada: 1  
Valor pago: R\$7,60 F.Pgto: Dinheiro  
Valor aprx.de tributos 18,24% fonte:IB  
Para incluir placa/CPF/CNPJ acesse em  
ate 7 dias https://dfe.arteris.com.br

DOC.FISCAL EQUIVALENTE IN 1731/17 Art.2  
Entrevias - 26.664.057/0001-89  
Praca: Sertaozinho  
Data:10/05/2019 23:11:16 Via:10 0  
DPE:07603301270010221017081557540676  
Operador:300624 Cat.Cobrada:1  
Valor pago:R\$5,90 F.Pgto:Dinheiro  
Placa: 0000491  
Valor aprx.de tributos 18,24% fonte:IBPT  
Para incluir placa/CPF/CNPJ acesse em  
ate 7 dias http://www.entrevias.com.br/dfe

Documento Fiscal Equivalente IN 1.731 RFB  
Conc. Sistema Anhanguera-Bandeirantes S/A  
CNPJ 02.451.848/0001-62  
DFE : 0259073011557530736001136970  
Placa do veículo: 0000491  
Praca: NOVA JOZESSA NORTE Faixa:011  
Arrecadador:148375 10/05/2019 20:25:36  
Classe: 1 Valor:R\$ 6,10 Dinheiro  
Tributos: Vir. estim. 18,24% (Fonte:IBP  
Para incluir placa, CPF/CNPJ no documento  
fiscal equivalente, acesse o portal  
www.autoban.com.br em ate 7 dias

Documento Fiscal Equivalente IN 1.731 RFB  
Conc. Sistema Anhanguera-Bandeirantes S/A  
CNPJ 02.451.848/0001-62  
DFE : 02590830071557532326001511168  
Placa do veículo: 0000491  
Praca: LIMEIRA A NORTE Faixa:007  
Arrecadador:168047 10/05/2019 20:52:06  
Classe: 1 Valor:R\$ 6,10 Dinheiro  
Tributos: Vir. estim. 18,24% (Fonte:IBP  
Recebido: R\$ 20,00 Troco: R\$ 13,90  
Para incluir placa, CPF/CNPJ no documento  
fiscal equivalente, acesse o portal  
www.autoban.com.br em ate 7 dias

DOC. FISCAL EQUIVALENTE IN1731/17 Art.2  
AUTOVIAS S/A  
02.679.185/0001-38  
STA. RITA PASSA QUATRO KM253+000 VIA:09 N  
10.05.19 22:17:47 Recibo:J6NK8A114KCT  
Operador:42699 - Jaqueline Cat.:01  
Valor Pago:R\$7,30 F.Pgto: Dinheiro  
E.SUSP:00 (LEI 13.103/15) CAT.ORIG:01  
PLACA: 0000491  
Valor aprx. de trib. 18,24% (fonte:IBPT)  
Para incluir placa/CPF/CNPJ acesse até  
7 dias https://dfe.arteris.com.br

*Handwritten signature: Cláudia Salama*

P.

DOC. FISCAL EQUIVALENTE IN 1731/17 Art.2  
Entrevias - 26.664.057/0001-89

Praca: Sertãozinho  
Data: 11/05/2019 14:01:12 Via: 5 L  
DFE: 07603601270005193273101557594072  
Operador: 300339 Cat. Cobrada: 1  
Valor pago: R\$5,90 F. Pgto: Dinheiro  
Placa: Q000491  
Valor aprx. de tributos 18,24% fonte: IBPT  
Para incluir placa/CPF/CNPJ acesse em  
até 7 dias <http://www.entrevias.com.br/dfe>

DOC. FISCAL EQUIVALENTE IN 1731/17 Art.2  
AUTOVIAS S/A  
02.679.185/0001-38  
SAO SIMAO KM281+000 VIA:08 S  
11.05.19 16:49:20 Recibo:SSACRI1400K  
Operador:36552 - Caroline Cat.:01  
Valor Pago:R\$7.30 F.Pgto: Dinheiro  
E.SUSP:00 (LEI 13.103/15) CAT.ORIG:01  
PLACA: Q000491  
Valor aprx. de trib. 18,24% (fonte:IBPT)  
Para incluir placa/CPF/CNPJ acesse até  
7 dias <https://dfe.arteris.com.br>

DOC. FISCAL EQUIVALENTE IN 1731/17 Art.2  
AUTOVIAS S/A  
02.679.185/0001-38  
STA. RITA PASSA QUATRO KM253+000 VIA:08 S  
11.05.19 17:05:07 Recibo:SF3HD2I144DS  
Operador:35163 - Joceleni Cat.:01  
Valor Pago:R\$7.30 F.Pgto: Dinheiro  
E.SUSP:00 (LEI 13.103/15) CAT.ORIG:01  
PLACA: Q000491  
Valor aprx. de trib. 18,24% (fonte:IBPT)  
Para incluir placa/CPF/CNPJ acesse até  
7 dias <https://dfe.arteris.com.br>

DOC. FISCAL EQUIVALENTE IN 1731/17 Art.2  
Conc. Rodovias do Interior Paulista S/A  
CNPJ: 03.207.703/0001-83  
Praca: Pirassununga SP-330 Km215+000  
Via: 5 Placa: Q000491  
Data: 11/05/2019 17:28:04 Seq: 2883642  
Operador: 2154 Cat. Cobrada: 1  
Valor pago: R\$7,60 F. Pgto: Dinheiro  
Valor aprx. de tributos 18,24% fonte: IBPT  
Para incluir placa/CPF/CNPJ acesse em  
até 7 dias <https://dfe.arteris.com.br>

DOC. FISCAL EQUIVALENTE IN 1731/17 Art.2  
Conc. Rodovias do Interior Paulista S/A  
CNPJ: 03.207.703/0001-83  
Praca: Leme SP-330 Km181+760  
Via: 7 Placa: Q000491  
Data: 11/05/2019 17:48:37 Seq: 753113  
Operador: 1258 Cat. Cobrada: 1  
Valor pago: R\$7,60 F. Pgto: Dinheiro  
Valor aprx. de tributos 18,24% fonte: IBPT  
Para incluir placa/CPF/CNPJ acesse em  
até 7 dias <https://dfe.arteris.com.br>

Documento Fiscal Equivalente IN 1.731 RFB  
Conc. Sistema Anhanguera-Bandeirantes S/A  
CNPJ 02.451.848/0001-62

DFE : 025906400815576087500002141AF  
Placa do veículo: Q000491

Praca: LIMEIRA A SUL Faixa:008  
Arrecadador:154282 11/05/2019 18:05:50  
Classe: 1 Valor:R\$ 6,10 Dinheiro  
Tributos: Vlr. estim. 18,24% (Fonte:IBP)

Recebido: R\$ 10,00 Troco: R\$ 3,90  
Para incluir placa, CPF/CNPJ no documento  
fiscal equivalente, acesse o portal  
[www.autoban.com.br](http://www.autoban.com.br) em até 7 dias

Documento Fiscal Equivalente IN 1.731 RFB  
Conc. Sistema Anhanguera-Bandeirantes S/A  
CNPJ 02.451.848/0001-62

DFE : 02590740061557610113000089820  
Placa do veículo: Q000491

Praca: NOVA ODESSA SUL Faixa:006  
Arrecadador:155628 11/05/2019 18:28:33  
Classe: 1 Valor:R\$ 8,10 Dinheiro  
Tributos: Vlr. estim. 18,24% (Fonte:IBP)

Para incluir placa, CPF/CNPJ no documento  
fiscal equivalente, acesse o portal  
[www.autoban.com.br](http://www.autoban.com.br) em até 7 dias

Assinatura: \_\_\_\_\_

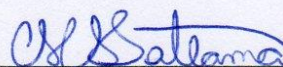

CLAUDIO HENRIQUE DA SILVA TATEAMA

CPF 223.500.518-70



# REEMBOLSO

FINALIDADE: Open Aspirante – São Paulo

Data: 01/06/2019

## ESPECIFICAÇÃO DOS GASTOS

Item	Descrição	Data	Valor
1	Combustível	01/06/2019	R\$ 74,17
2	Pedágios	01/06/2019	R\$ 27,50
	TOTAL		R\$ 101,67
	SALDO		

Fomento: 021/2019

Transação Bancária nº 611.227.000.044.202

**PÓLO DE SERVIÇOS NOVO CHAPADÃO LTDA**  
 AV. ITA, 680 - JARDIM FRANCISCO MATS, S/N - 1400  
 JUNDIAÍ - SP, 13079-030  
 CNPJ: 09.721.062/0001-01 IE: 244372590110

**Estrato 047050**  
**CUPON FISCAL ELETRÔNICO - SAT**

CPF/CNPJ do Consumidor: 07.665.623/0001-29  
 #CODIGO: SCINTJUNIVL UN NACIVL TR R0XIVL ITEM KE  
 QNTD: 036 BVL ETANOL COMUM 26,439 L X 2,709 74,17  
 TOTAL R\$: 74,17  
 Carro: Le Crédito 74,17  
 Troco R\$: 0,00

Comete: não quem comete

OBSERVAÇÕES DO CONTRIBUINTE  
 Trib. ap. de R\$: 9,98 Federal e 8,50 Estadual  
 Fornecedor: RPA/segtransbr19 01/06/19  
 FUNC: JOSE LAURENÇO DA SILVA FN12 PDV: 1 ATEND: 07  
 Valor aproximado dos tributos do item

SAT No. 000629049  
 01/06/2019 17:24:03  
 0119 0051 2216 6296 0101 5980 0624 0490 4705 0305 6567



Documento Fiscal Equivalente IN 1.731 RFB  
 Conc. Sistema Anhanguera-Bandeirantes S/A  
 CNPJ 02.451.848/0001-62

DFE : 02590240081559382063000147FB7  
 Placa do veículo: LPM9471

Praca: ITUPEVA SUL Faixa:008  
 Arrecadador:161733 01/06/2019 06:41:03  
 Classe: 1 Valor:R\$ 9,10 Dinheiro  
 Tributos: Vlr. estim. 18,24% (Fonte:IBP)

Para incluir placa, CPF/CNPJ no documento fiscal equivalente, acesse o portal [www.autoban.com.br](http://www.autoban.com.br) em ate 7 dias

Documento Fiscal Equivalente IN 1.731 RFB  
 Conc. Sistema Anhanguera-Bandeirantes S/A  
 CNPJ 02.451.848/0001-62

DFE : 025901801015593835000013315C9  
 Placa do veículo: LPM9471

Praca: CAIEIRAS Faixa:010  
 Arrecadador:159349 01/06/2019 07:05:00  
 Classe: 1 Valor:R\$ 9,20 Dinheiro  
 Tributos: Vlr. estim. 18,24% (Fonte:IBF)

Recebido: R\$ 20,20 Troco: R\$ 11,00  
 Para incluir placa, CPF/CNPJ no documento fiscal equivalente, acesse o portal [www.autoban.com.br](http://www.autoban.com.br) em ate 7 dias

Documento Fiscal Equivalente IN 1.731 RFB  
 Conc. Sistema Anhanguera-Bandeirantes S/A  
 CNPJ 02.451.848/0001-62

DFE : 02590130131559416578001449983  
 Placa do veículo: LPM9471

Praca: CAMPO LIMPO Faixa:013  
 Arrecadador:179727 01/06/2019 16:16:18  
 Classe: 1 Valor:R\$ 9,20 Dinheiro  
 Tributos: Vlr. estim. 18,24% (Fonte:IBP)

Para incluir placa, CPF/CNPJ no documento fiscal equivalente, acesse o portal [www.autoban.com.br](http://www.autoban.com.br) em ate 7 dias

Documento Fiscal Equivalente IN 1.731 RFB  
 Conc. Sistema Anhanguera-Bandeirantes S/A  
 CNPJ 02.451.848/0001-62

DFE : 02590230081559417068000517FCE  
 Placa do veículo: LPM9471

Praca: ITUPEVA NORTE Faixa:008  
 Arrecadador:167417 01/06/2019 16:37:48  
 Classe: 1 Valor:R\$ 9,10 Dinheiro  
 Tributos: Vlr. estim. 18,24% (Fonte:IBP)

Para incluir placa, CPF/CNPJ no documento fiscal equivalente, acesse o portal [www.autoban.com.br](http://www.autoban.com.br) em ate 7 dias

Assinatura: \_\_\_\_\_

**LAURITA MARCONI SCHIAVON**

CPF 247.108.678-01



# REEMBOLSO

FINALIDADE: Campeonato Paulista Sênior – São Carlos/SP

Data: 09/06/2019

## ESPECIFICAÇÃO DOS GASTOS

Item	Descrição	Data	Valor
1	Combustível – Carro 1	09/06/2019	R\$ 66,80
2	Pedágios	09/06/2019	R\$ 56,00
	TOTAL		R\$ 122,80
	SALDO		

Fomento: 021/2019

Transação Bancária nº 073001

AUTO POSTO DA LAGOA LT  
 AVENIDA HEITOR PENTEADO, 120 - TAQUARAL  
 CEP 13 120-000 - CAMPINAS  
 CNPJ 49.607.039/0001-60 - IE 244153746116

Extrato 032992  
 CUPOM FISCAL ELETRONICO - SAT

CPF/CNPJ do Consumidor: 07.865.823/0001-29

#	COD	DESC	QTD	UN	VL UN R\$	VL TR R\$	#	VL ITEM R\$
001	10004	ETANOL	24,75	L X 2,639	(6,55)			66,80

TOTAL R\$ 66,80  
 Cartão de Crédito 66,80

OBSERVAÇÕES DO CONTRIBUINTE  
 Tributos aproximados: R\$ 6,55 (9,81%) Federal, R\$ 12,02 (17,99%) Estadual, R\$ 0,00 (0,00%) Municipal - Fonte: IBPT - SP D11D7F OPERADOR: JULIANA

SAT No. 000.683.558  
 09/06/2019 - 14:30:52

3519 0649 8070 3900 0160 5900  
 0663 5580 3299 2086 2228



Linx Sistemas - PDV Seller 1.0.0.85

www.linx.com.br

Documento Fiscal Equivalente IN 1.731 RFB  
 Conc. Sistema Anhanguera-Bandeirantes S/A  
 CNPJ 02.451.848/0001-62

DFE : 02590730101560070940000054CFE  
 Placa do veículo: GFQ1989

Praca: NOVA ODESSA NORTE Faixa:010  
 Arrecadador:166864 09/06/2019 06:02:20  
 Classe: 1 Valor:R\$ 8,10 Dinheiro  
 Tributos: Vlr. estim. 18,24% (Fonte:IBP)

Para incluir placa, CPF/CNPJ no documento fiscal equivalente, acesse o portal [www.autoban.com.br](http://www.autoban.com.br) em até 7 dias

Documento Fiscal Equivalente IN 1.731 RFB  
 Conc. Sistema Anhanguera-Bandeirantes S/A  
 CNPJ 02.451.848/0001-62

DFE : 02590630101560072309000110404  
 Placa do veículo: GFQ1989

Praca: LIMEIRA A NORTE Faixa:010  
 Arrecadador:172979 09/06/2019 06:25:09  
 Classe: 1 Valor:R\$ 6,10 Dinheiro  
 Tributos: Vlr. estim. 18,24% (Fonte:IBP)

Para incluir placa, CPF/CNPJ no documento fiscal equivalente, acesse o portal [www.autoban.com.br](http://www.autoban.com.br) em até 7 dias

DOC. FISCAL EQUIVALENTE - IN 1731/17 Art.2  
 CENTROVIAS S. RODOV.S/A-02.555.925/0001-79

Praca pedágio:06-SP-310 KM181-350 Via:004  
 Data:09/06/19 Hora:06:45:32 Seq:303454  
 Operador:001216 Cat.Cobr: 1  
 Valor pago:R\$ 8,60 F.Pgto.:DINHEIRO  
 Placa:  
 Valor aprx.de tributos 18,24% (fonte:IBPT)  
 Para incluir placa/CPF/CNPJ acesse em até 7 dias <https://dfe.artemis.com.br>

DOC. FISCAL EQUIVALENTE - IN 1731/17 Art.2  
 CENTROVIAS S. RODOV.S/A-02.555.925/0001-79

Praca pedágio:01-SP-310 KM217 Via:003  
 Data:09/06/19 Hora:07:07:19 Seq:000002  
 Operador:001057 Cat.Cobr: 1  
 Valor pago:R\$ 5,20 F.Pgto.:DINHEIRO  
 Placa:GFQ1989  
 Valor aprx.de tributos 18,24% (fonte:IBPT)  
 Para incluir placa/CPF/CNPJ acesse em até 7 dias <https://dfe.artemis.com.br>

DOC. FISCAL EQUIVALENTE - IN 1731/17 Art.2  
 CENTROVIAS S. RODOV.S/A-02.555.925/0001-79

Praca pedágio:01-SP-310 KM217 Via:005  
 Data:09/06/19 Hora:12:46:38 Seq:002808  
 Operador:001074 Cat.Cobr: 1  
 Valor pago:R\$ 5,20 F.Pgto.:DINHEIRO  
 Placa:GFQ1989  
 Valor aprx.de tributos 18,24% (fonte:IBPT)  
 Para incluir placa/CPF/CNPJ acesse em até 7 dias <https://dfe.artemis.com.br>

DOC. FISCAL EQUIVALENTE - IN 1731/17 Art.2  
 CENTROVIAS S. RODOV.S/A-02.555.926/0001-79

Praca pedágio:02-SP-310 KM181 Via:008  
 Data:09/06/19 Hora:13:08:59 Seq:002537  
 Operador:001068 Cat.Cobr: 1  
 Valor pago:R\$ 8,60 F.Pgto.:DINHEIRO  
 Placa:  
 Valor aprx.de tributos 18,24% (fonte:IBPT)  
 Para incluir placa/CPF/CNPJ acesse em até 7 dias <https://dfe.artemis.com.br>

Documento Fiscal Equivalente IN 1.731 RFB  
 Conc. Sistema Anhanguera-Bandeirantes S/A  
 CNPJ 02.451.848/0001-62

DFE : 02590840071560097556000433856  
 Placa do veículo: GFQ1989

Praca: LIMEIRA A SUL Faixa:007  
 Arrecadador:176901 09/06/2019 13:25:56  
 Classe: 1 Valor:R\$ 6,10 Dinheiro  
 Tributos: Vlr. estim. 18,24% (Fonte:IBP)

Para incluir placa, CPF/CNPJ no documento fiscal equivalente, acesse o portal [www.autoban.com.br](http://www.autoban.com.br) em até 7 dias

Documento Fiscal Equivalente IN 1.731 RFB  
 Conc. Sistema Anhanguera-Bandeirantes S/A  
 CNPJ 02.451.848/0001-62

DFE : 02590740071560098779002098FOA  
 Placa do veículo: GFQ1989

Praca: NOVA ODESSA SUL Faixa:007  
 Arrecadador:158739 09/06/2019 13:46:19  
 Classe: 1 Valor:R\$ 8,10 Dinheiro  
 Tributos: Vlr. estim. 18,24% (Fonte:IBP)

Recebido: R\$ 10,10 Troco: R\$ 2,00  
 Para incluir placa, CPF/CNPJ no documento fiscal equivalente, acesse o portal [www.autoban.com.br](http://www.autoban.com.br) em até 7 dias

Assinatura:   
 ANDRE LUIS GOMES DE MORAES  
 CPF 102.083.628-86

1

P.



# REEMBOLSO

FINALIDADE: Campeonato Paulista Sub9 e Sub11 – Vargem Grande do Sul/SP

Data: 29/06/2019

## ESPECIFICAÇÃO DOS GASTOS

Item	Descrição	Data	Valor
1	Combustível	29/06/2019	R\$ 90,88
2	Pedágios	29/06/2019	R\$ 52,20
	TOTAL		R\$ 143,08
	SALDO		

Fomento: 021/2019

Transação Bancária nº 073002

POSTO JARDIM DO TREVO LTDA  
AVENIDA BENEDITO DE CARVALHO, 130 - Rão Invernado - JARDIM DO TREVO  
CEP 15.030.100 - CAMPINAS  
CNPJ 45.994.291/0001-61 - IE 244947324116

Extrato 757/02  
CUPOM FISCAL ELETRÔNICO - SAT

CPF/CNPJ do Consumidor: 07.865.823/0001-20

\* : CDD ; DESC ; QTD ; UN ; VL UN R\$ ; (VL TR R\$) \* ; VL ITEM R\$

001 5	ETANOL Bico 14	90,88
	35,542L x 2,557 (28,97)	
<b>TOTAL R\$</b>		<b>90,88</b>
Dinheiro		90,88

04.04.05.04: Conete c/ traq quem sonaga

DESEMPAÇOS DO CONTRIBUINTE  
Tributos aprovados: R\$ 16,96 (17,67% Federal, R\$ 10,91 (12,00%) Estadual, R\$ 0,00 (0,00%) Municipal - Fonte: IBPT) - SP FSN107  
Vendedor: 21471 - NÓRIVAL IVAN - CC-01  
Cliente: 00  
CNPJ/CPF: 07.865.823/0001-20  
Ass:

Valor aproximado dos tributos do item  
Valor aproximado dos tributos deste cupom R\$ (conforme lei Fed. 12.741/2012) 26,97

SAT No. 000 033 529  
29/06/2019 - 17:13:40

9519 0845 9949 5100 0161 5900  
0033 5297 5776 2089 4053

Documento Fiscal Equivalente IN 1731 RFB  
Renovias Concessionária S/A  
CNPJ 02.417.464/0001-23

DFE nº 02660000016156179033400021611048569

Praca: SP-344 - S.J. Boa Vista Pista:004  
Arrecadador:000106 29/06/19 00:51:43  
Cat: 1 Valor: R\$ 5,00  
Tributos: Vlr Estim. 18,24% (Fonte IBPT)  
Forma pgto.:DINHEIRO Recibo:050452  
Placa:

Documento Fiscal Equivalente IN 1731 RFB  
Renovias Concessionária S/A  
CNPJ 02.417.464/0001-23

DFE nº 0266001015156176743700051956594360

Praca: SP-340 - Jaguariuna Pista:015  
Arrecadador:001958 29/06/19 05:50:37  
Cat: 1 Valor: R\$ 12,00  
Tributos: Vlr Estim. 18,24% (Fonte IBPT)  
Forma pgto.:DINHEIRO Recibo:100738  
Placa:

Para incluir PLACA,CPF/CNPJ no documento fiscal equivalente, Acesse o portal [www.renovias.com.br](http://www.renovias.com.br) em até 7 dias

Documento Fiscal Equivalente IN 1731 RFB  
Renovias Concessionária S/A  
CNPJ 02.417.464/0001-23

DFE nº 026600200415617899430003478853FE9E

Praca: SP-340 - Estiva Pista:004  
Arrecadador:002167 29/06/19 06:32:23  
Cat: 1 Valor: R\$ 7,10  
Tributos: Vlr Estim. 18,24% (Fonte IBPT)  
Forma pgto.:DINHEIRO Recibo:986683  
Placa:

Para incluir PLACA,CPF/CNPJ no documento fiscal equivalente, Acesse o portal [www.renovias.com.br](http://www.renovias.com.br) em até 7 dias

Documento Fiscal Equivalente IN 1731 RFB  
Renovias Concessionária S/A  
CNPJ 02.417.464/0001-23

DFE nº 0266005007156179033400021611048569

Praca: SP-344 - Água Pista:007  
Arrecadador:005140 29/06/19 06:48:54  
Cat: 1 Valor: R\$ 4,50  
Tributos: Vlr Estim. 18,24% (Fonte IBPT)  
Forma pgto.:DINHEIRO Recibo:001958  
Placa:

Para incluir PLACA,CPF/CNPJ no documento fiscal equivalente, Acesse o portal [www.renovias.com.br](http://www.renovias.com.br) em até 7 dias

Documento Fiscal Equivalente IN 1731 RFB  
Renovias Concessionária S/A  
CNPJ 02.417.464/0001-23

DFE nº 026600500315618132290003125809558E

Praca: SP-344 - Água Pista:003  
Arrecadador:005121 29/06/19 13:00:29  
Cat: 1 Valor: R\$ 4,50  
Tributos: Vlr Estim. 18,24% (Fonte IBPT)  
Forma pgto.:DINHEIRO Recibo:928563  
Placa:QPF7013

Para incluir PLACA,CPF/CNPJ no documento fiscal equivalente, Acesse o portal [www.renovias.com.br](http://www.renovias.com.br) em até 7 dias

Documento Fiscal Equivalente IN 1731 RFB  
Renovias Concessionária S/A  
CNPJ 02.417.464/0001-23

DFE nº 0266002016156181422600023142206FEA

Praca: SP-340 - Estiva Pista:016  
Arrecadador:002252 29/06/19 13:17:06  
Cat: 1 Valor: R\$ 7,10  
Tributos: Vlr Estim. 18,24% (Fonte IBPT)  
Forma pgto.:DINHEIRO Recibo:000970  
Placa:QPF7013

Para incluir PLACA,CPF/CNPJ no documento fiscal equivalente, Acesse o portal [www.renovias.com.br](http://www.renovias.com.br) em até 7 dias

Documento Fiscal Equivalente IN 1731 RFB  
Renovias Concessionária S/A  
CNPJ 02.417.464/0001-23

DFE nº 0266001021156181668300055267328188

Praca: SP-340 - Jaguariuna Pista:021  
Arrecadador:001261 29/06/19 13:58:03  
Cat: 1 Valor: R\$ 12,00  
Tributos: Vlr Estim. 18,24% (Fonte IBPT)  
Forma pgto.:DINHEIRO Recibo:272448  
Placa:QPF7013

Para incluir PLACA,CPF/CNPJ no documento fiscal equivalente, Acesse o portal [www.renovias.com.br](http://www.renovias.com.br) em até 7 dias

Assinatura: Reinaldo Vicente dos Santos  
**REINALDO VICENTE DOS SANTOS**  
 CPF 215.953.788-80

*Reinaldo Vicente dos Santos*  
 1



# REEMBOLSO

FINALIDADE: Jogos Regionais – Americana/SP

Data: 06 e 07/07/2019

ESPECIFICAÇÃO DOS GASTOS

Item	Descrição	Data	Valor
1	Combustível	06 e 07/07/2019	R\$ 59,57
2	Pedágios	06/07/2019	R\$ 16,80
3	Pedágios	07/07/2019	R\$ 16,80
	TOTAL		R\$ 93,17
	SALDO		

Fomento: 021/2019

Transação Bancária nº 073003

**inx**  
 AUTO POSTO ESKINAD LT  
 AVENIDA MORAES SALES, 940, Não Informado,  
 CENTRO, CAMPINAS, 13010-001  
 CNPJ 44.623.643/0001-67 IE 244098898114

Extrato 098169  
 CUPOM FISCAL ELETRÔNICO - SAT

CPF/CNPJ do Consumidor: 07.865.823/0001-29

# COD DESC QT UN VL UN R\$ (VL TR R\$)* VL ITEM R\$	
001 C4 B10-ALCOOL COMUM 22,921 L X 2,599 (15,16)	59,57
<b>TOTAL R\$</b>	<b>59,57</b>
Dinheiro	59,57
Troco R\$	0,00

Comete crime quem sonega

OBSERVAÇÕES DO CONTRIBUINTE  
 Trib aprox R\$: 8,01 Federal e 7,15 Estadual  
 Fonte: IBPT/empresometro D11D7F  
 FUNC: CECILIO TN:3 PDV:1

\*Valor aproximado dos tributos do item

SAT No. 000523943  
 07/07/2019 - 17:18:07

3519 0744 6236 4300 0167 5990 0523 9430 9816 9064 3198

Documento Fiscal Equivalente IN 1.731 RFB  
 Conc. Sistema Anhanguera-Bandeirantes S/A  
 CNPJ 02.451.848/0001-62

DFE : 0259073011156240780900106D782  
 Placa do veículo: FWH4649

Praça: NOVA ODESSA NORTE Faixa:011  
 Arrecadador:166864 06/07/2019 07:10:09  
 Classe: 1 Valor:R\$ 8,40 Dinheiro  
 Tributos: Vlr. estim. 18,24% (Fonte:IBP)

Para incluir placa, CPF/CNPJ no documento fiscal equivalente, acesse o portal [www.autoban.com.br](http://www.autoban.com.br) em ate 7 dias

Documento Fiscal Equivalente IN 1.731 RFB  
 Conc. Sistema Anhanguera-Bandeirantes S/A  
 CNPJ 02.451.848/0001-62

DFE : 02590730091562494498000149537  
 Placa do veículo: FWH4649

Praça: NOVA ODESSA NORTE Faixa:009  
 Arrecadador:181566 07/07/2019 07:14:58  
 Classe: 1 Valor:R\$ 8,40 Dinheiro  
 Tributos: Vlr. estim. 18,24% (Fonte:IBP)

Para incluir placa, CPF/CNPJ no documento fiscal equivalente, acesse o portal [www.autoban.com.br](http://www.autoban.com.br) em ate 7 dias

Documento Fiscal Equivalente IN 1.731 RFB  
 Conc. Sistema Anhanguera-Bandeirantes S/A  
 CNPJ 02.451.848/0001-62

DFE : 025907400915624430740006069AD  
 Placa do veículo: FWH4649

Praça: NOVA ODESSA SUL Faixa:009  
 Arrecadador:180139 06/07/2019 16:57:54  
 Classe: 1 Valor:R\$ 8,40 Dinheiro  
 Tributos: Vlr. estim. 18,24% (Fonte:IBP)

Para incluir placa, CPF/CNPJ no documento fiscal equivalente, acesse o portal [www.autoban.com.br](http://www.autoban.com.br) em ate 7 dias

Documento Fiscal Equivalente IN 1.731 RFB  
 Conc. Sistema Anhanguera-Bandeirantes S/A  
 CNPJ 02.451.848/0001-62

DFE : 0259074008156252712000040A827  
 Placa do veículo: FWH4649

Praça: NOVA ODESSA SUL Faixa:008  
 Arrecadador:156014 07/07/2019 16:18:40  
 Classe: 1 Valor:R\$ 8,40 Dinheiro  
 Tributos: Vlr. estim. 18,24% (Fonte:IBP)

Para incluir placa, CPF/CNPJ no documento fiscal equivalente, acesse o portal [www.autoban.com.br](http://www.autoban.com.br) em ate 7 dias

Assinatura:   
**ANDRE LUIS GOMES DE MORAES**  
 CPF 102.083.628-86

1 P



# REEMBOLSO

FINALIDADE: Torneio do Floresta - Amparo

Data: 05/05/2019

## ESPECIFICAÇÃO DOS GASTOS

Item	Descrição	Data	Valor
1	Combustível	05/05/2019	R\$ 43,28
2	Pedágios	05/05/2019	R\$ 24,00
	TOTAL		R\$ 67,28
	SALDO		

Fomento: 021/2019

Transação Bancária nº 073004

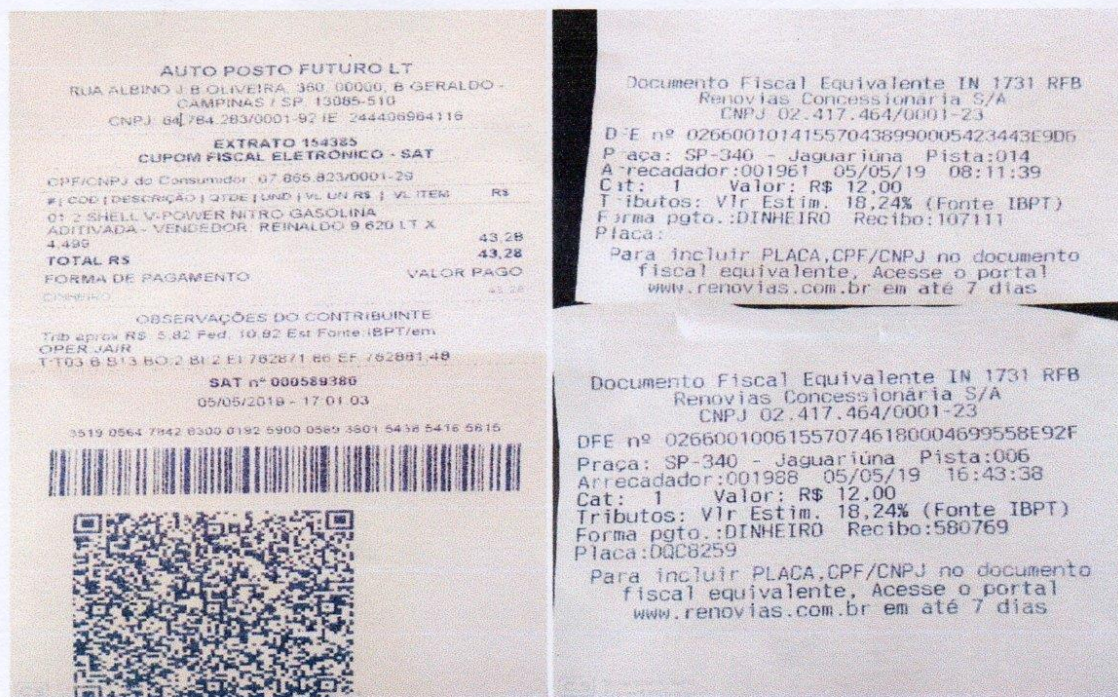

Assinatura:

*Fabio S. U. W.*

**FABIO SEIJI UCHIDA RODRIGUES**  
CPF 408.713.018-57

*Chl Salomá*

*P.*



# REEMBOLSO

FINALIDADE: Campeonato Paulista Sub13 e Sub15 (Divisão Especial) – São Carlos/SP

Data: 08/06/2019

## ESPECIFICAÇÃO DOS GASTOS

Item	Descrição	Data	Valor
1	Combustível	08/06/2019	R\$ 104,65
2	Pedágios	08/06/2019	R\$ 56,00
	TOTAL		R\$ 160,65
	SALDO		

Fomento: 021/2019

Transação Bancária nº 073005

\* O VALOR DESSE REEMBOLSO TEM COMO FINALIDADE, CUSTEAR O TRANSPORTE DO TÉCNICO PARA O JETIVA PARA ACOMODAR A AILTA EM COMPETIÇÃO.

CENTRO AUTOMOTIVO CIDADE UNIVERSIT LT  
AVENIDA DR ROMEU TORTIMA, 1541 - Não Informado, C  
UNIVERS - CAMPINAS / SP, 13084-000  
CNPJ: 03.322.600/0001-64 IE: 244650800113

**EXTRATO 11655**  
CUPOM FISCAL ELETRONICO - SAT

CPF/CNPJ do Consumidor: 07.865.623/0001-29

#   COD   DESCRIÇÃO   QTDE   UND   VL UN R\$   VL ITEM	R\$
01 7227 GASOLINA ADITIVADA DT CLEAN	
23.900 LT X 4,379	104,65
<b>TOTAL R\$</b>	<b>104,65</b>

FORMA DE PAGAMENTO: VALOR PAGO  
DINHEIRO 104,65

OBSERVAÇÕES DO CONTRIBUINTE  
Trib aprox R\$: 14,08 Fed, 26,16 Est Fonte:IBPT/e  
OBRIGADO PELA PREFERENCIA E VOLTE SEMPRE  
T.T08 B.B04 BO.2 B1.1 E1:367526.83 EF:367550.53

SAT nº 000665828  
08/06/2019 - 17:52:09

3519 0603 3226 0000 0164 6900 0605 0200 1165 5164 2466

DOC. FISCAL EQUIVALENTE - IN 1731/17 Art.2  
CENTROVIAS S. RODOV.S/A-02.555.926/0001-79

Praça pedágio:01-SP-310 KM217 Via:006  
Data:06/06/19 Hora:15:36:27 Seq:003200  
Operador:001182 Cat.Cobr: 1  
Valor pago:R\$ 5,20 F.Pgto.:DINHEIRO  
Placa:EMP1882  
Valor aprox.de tributos 18,24% (fonte:IBPT)  
Para incluir placa/CPF/CNPJ acesse em até 7 dias <https://dfe.arteris.com.br>

DOC. FISCAL EQUIVALENTE - IN 1731/17 Art.2  
CENTROVIAS S. RODOV.S/A-02.555.926/0001-79

Praça pedágio:06-SP-310 KM181+350 Via:003  
Data:07/06/19 Hora:20:55:43 Seq:000942  
Operador:001112 Cat.Cobr: 1  
Valor pago:R\$ 8,60 F.Pgto.:DINHEIRO  
Placa:EWR1882  
Valor aprox.de tributos 18,24% (fonte:IBPT)  
Para incluir placa/CPF/CNPJ acesse em até 7 dias <https://dfe.arteris.com.br>

Documento Fiscal Equivalente IN 1.731 RFB  
Conc. Sistema Anhanguera-Bandeirantes S/A  
CNPJ: 02.451.848/0001-62

DFE : 02590840071560021871001967555  
Placa do veículo: EMP1882

Praça: LIMEIRA A SUL Faixa:007  
Arrecadador:175103 08/06/2019 16:24:31  
Classe: 1 Valor:R\$ 6,10 Dinheiro  
Tributos: Vlr. estim. 18,24% (Fonte:IBP  
Para incluir placa, CPF/CNPJ no documento fiscal equivalente, acesse o portal [www.autoban.com.br](http://www.autoban.com.br) em até 7 dias

R/ ROGERIO VICENTINI DIAS  
Assinatura: \_\_\_\_\_  
ROGERIO VICENTINI DIAS  
CPF 059.002.178-84

*Chil Batelama*



Documento Fiscal Equivalente IN 1.731 RFB  
Conc. Sistema Anhanguera-Bandeirantes S/A  
CNPJ 02.451.848/0001-62

DFE : 025907300915599486730015806FA  
Placa do veículo: EWP1882

Praça: NOVA ODESSA NORTE Faixa:009  
Arrecadador:169520 07/06/2019 20:04:33  
Classe: 1 Valor:R\$ 8,10 Dinheiro  
Tributos: Vlr. estim. 18,24% (Fonte:IBP)

Para incluir placa, CPF/CNPJ no documento  
fiscal equivalente, acesse o portal  
[www.autoban.com.br](http://www.autoban.com.br) em ate 7 dias

DOC. FISCAL EQUIVALENTE - IN 1731/17 Art.2  
CENTROVIAS S. RODOV.S/A-02.555.926/0001-79

Praça pedágio:01-SP-310 KM217 Via:012  
Data:07/06/19 Hora:21:21:08 Seq:001263  
Operador:007199 Cat.Cobr: 1

Valor pago:R\$ 5,20 F.Pgto.:DINHEIRO  
Placa:

Valor aprx.de tributos 18,24% (fonte:IBPT)  
Para incluir placa/CPF/CNPJ acesse em até  
7 dias <https://dfe.arteris.com.br>

Documento Fiscal Equivalente IN 1.731 RFB  
Conc. Sistema Anhanguera-Bandeirantes S/A  
CNPJ 02.451.848/0001-62

DFE : 0259074008156002332000032805F  
Placa do veículo: EWP1882

Praça: NOVA ODESSA SUL Faixa:008  
Arrecadador:155982 08/06/2019 16:48:40  
Classe: 1 Valor:R\$ 8,10 Dinheiro  
Tributos: Vlr. estim. 18,24% (Fonte:IBP)

Para incluir placa, CPF/CNPJ no documento  
fiscal equivalente, acesse o portal  
[www.autoban.com.br](http://www.autoban.com.br) em ate 7 dias

Documento Fiscal Equivalente IN 1.731 RFB  
Conc. Sistema Anhanguera-Bandeirantes S/A  
CNPJ 02.451.848/0001-62

DFE : 025908301115599503160000906F9  
Placa do veículo: EWP1882

Praça: LIMEIRA A NORTE Faixa:011  
Arrecadador:154282 07/06/2019 20:31:56  
Classe: 1 Valor:R\$ 5,10 Dinheiro  
Tributos: Vlr. estim. 18,24% (Fonte:IBP)

Recebido: R\$ 7,00 Troco: R\$ 0,90  
Para incluir placa, CPF/CNPJ no documento  
fiscal equivalente, acesse o portal  
[www.autoban.com.br](http://www.autoban.com.br) em ate 7 dias

*Chil Salama*



# REEMBOLSO

FINALIDADE: Campeonato Paulista Sênior – São Carlos/SP

Data: 09/06/2019

## ESPECIFICAÇÃO DOS GASTOS

Item	Descrição	Data	Valor
1	Combustível – Carro 2	09/06/2019	R\$ 80,00
2	Pedágios	09/06/2019	R\$ 56,00
	TOTAL		R\$ 136,00
	SALDO		

Fomento: 021/2019

Transação Bancária nº 073006

**AUTO POSTO DA LAGOA LT**  
 AVENIDA HEITOR PENTECOSTO, 120 - TABOÃO DA  
 CEP 13.120-000 - CAMPINAS  
 CNPJ 49.607.059/0001-60 - IE 244153748116

**Extrato 032991**  
**CUPOM FISCAL ELETRÔNICO - SAT**

CPF/CNPJ do Consumidor: 07.865.823/0001-29

N	COD	DESC	QTD	UN	VL UN R\$	(VL TR R\$)	x	VL ITEM R\$
001	10004	ETANDL	29,641	L	X 2,639	(7,64)		80,00

**TOTAL R\$ 80,00**  
 Cartão de Crédito 80,00

**OBSERVAÇÕES DO CONTRIBUINTE**  
 Tributos aproximados: R\$ 7,84 (9,80% Federal) R\$ 14,40 (18,00% Estadual) R\$ 0,00 (0,00% Municipal) - Fonte: IBPT - SP D11D7F OPERADOR: JULIANA

SAT No 000.663.558  
 09/06/2019 - 14:28:08

3519 0649 6070 3900 0160 5900  
 0663 5580 3299 1131 2957

Linx Sistemas - PDV Seller 1.0.0.85 www.linx.com.br

Documento Fiscal Equivalente IN 1.731 RFB  
 Conc. Sistema Arhanguera-Bandeirantes S/A  
 CNPJ 02.451.848/0001-62

DFE : 02590830101560072293000102FE8  
 Placa do veículo: FWH4649

Praca: LINEIRA A NORTE Faixa:010  
 Arrecadador:172979 09/06/2019 06:24:53  
 Classe: 1 Valor:R\$ 6,10 Dinheiro  
 Tributos: Vlr. estim. 18,24% (Fonte:IBP)

Para incluir placa, CPF/CNPJ no documento fiscal equivalente, acesse o portal [www.autoban.com.br](http://www.autoban.com.br) em até 7 dias

Documento Fiscal Equivalente IN 1.731 RFB  
 Conc. Sistema Arhanguera-Bandeirantes S/A  
 CNPJ 02.451.848/0001-62

DFE : 0259073009156007094700002501B  
 Placa do veículo: FWH4649

Praca: NOVA ODESSA NORTE Faixa:009  
 Arrecadador:159273 09/06/2019 06:02:27  
 Classe: 1 Valor:R\$ 8,10 Dinheiro  
 Tributos: Vlr. estim. 18,24% (Fonte:IBP)

Para incluir placa, CPF/CNPJ no documento fiscal equivalente, acesse o portal [www.autoban.com.br](http://www.autoban.com.br) em até 7 dias

DOC. FISCAL EQUIVALENTE - IN 1731/17 Art.2  
 CENTROVIAS S. RODOV.S/A-02.555.926/0001-79

Praca pedágio:01-SP-310 KM217 Via:009  
 Data:05/05/19 Hora:07:07:43 Seq:000003  
 Operador:001057 Cat.Cobr: 1  
 Valor pago:R\$ 5,20 F.Pgto.:DINHEIRO  
 Placa:FWH4649  
 Valor aprox.de tributos 18,24% (fonte:IBPT)  
 Para incluir placa/CPF/CNPJ acesse em até 7 dias <https://dfe.artetis.com.br>

DOC. FISCAL EQUIVALENTE - IN 1731/17 Art.2  
 CENTROVIAS S. RODOV.S/A-02.555.926/0001-79

Praca pedágio:06-SP-310 KM181+350 Via:006  
 Data:09/06/19 Hora:06:45:24 Seq:009754  
 Operador:000543 Cat.Cobr: 1  
 Valor pago:R\$ 8,60 F.Pgto.:DINHEIRO  
 Placa:  
 Valor aprox.de tributos 18,24% (fonte:IBPT)  
 Para incluir placa/CPF/CNPJ acesse em até 7 dias <https://dfe.artetis.com.br>

DOC. FISCAL EQUIVALENTE - IN 1731/17 Art.2  
 CENTROVIAS S. RODOV.S/A-02.555.926/0001-79

Praca pedágio:02-SP-310 KM181 Via:008  
 Data:09/06/19 Hora:13:10:03 Seq:002538  
 Operador:001068 Cat.Cobr: 1  
 Valor pago:R\$ 8,60 F.Pgto.:DINHEIRO  
 Placa:FWH4649  
 Valor aprox.de tributos 18,24% (fonte:IBPT)  
 Para incluir placa/CPF/CNPJ acesse em até 7 dias <https://dfe.artetis.com.br>

DOC. FISCAL EQUIVALENTE - IN 1731/17 Art.2  
 CENTROVIAS S. RODOV.S/A-02.555.926/0001-79

Praca pedágio:01-SP-310 KM217 Via:006  
 Data:09/06/19 Hora:12:46:58 Seq:004186  
 Operador:000855 Cat.Cobr: 1  
 Valor pago:R\$ 5,20 F.Pgto.:DINHEIRO  
 Placa:FWH4649  
 Valor aprox.de tributos 18,24% (fonte:IBPT)  
 Para incluir placa/CPF/CNPJ acesse em até 7 dias <https://dfe.artetis.com.br>

Documento Fiscal Equivalente IN 1.731 RFB  
 Conc. Sistema Arhanguera-Bandeirantes S/A  
 CNPJ 02.451.848/0001-62

DFE : 0259074009156009901300074437Z  
 Placa do veículo: FWH4649

Praca: NOVA ODESSA SUL Faixa:009  
 Arrecadador:165816 09/06/2019 13:50:13  
 Classe: 1 Valor:R\$ 8,10 Dinheiro  
 Tributos: Vlr. estim. 18,24% (Fonte:IBP)

Para incluir placa, CPF/CNPJ no documento fiscal equivalente, acesse o portal [www.autoban.com.br](http://www.autoban.com.br) em até 7 dias

Documento Fiscal Equivalente IN 1.731 RFB  
 Conc. Sistema Arhanguera-Bandeirantes S/A  
 CNPJ 02.451.848/0001-62

DFE : 0259084007156009765300048014S  
 Placa do veículo: FWH4649

Praca: LINEIRA A SUL Faixa:007  
 Arrecadador:178901 09/06/2019 13:27:33  
 Classe: 1 Valor:R\$ 6,10 Dinheiro  
 Tributos: Vlr. estim. 18,24% (Fonte:IBP)

Para incluir placa, CPF/CNPJ no documento fiscal equivalente, acesse o portal [www.autoban.com.br](http://www.autoban.com.br) em até 7 dias

Assinatura:   
**ANDRE LUIS GOMES DE MORAES**  
 CPF 102.083.628-86



**ASSOCIAÇÃO CAMPINEIRA DE JUDÔ**  
**CNPJ 07.865.823/0001-29**

Rua Antônio Cezarino, 547, apto 22, Edifício Moraes Sales, Centro,  
Campinas/SP, CEP 13.015-291  
Tel.: (19) 3579-0559 / (19) 97407-7541

Campinas, 06 de agosto de 2019.

Ao

FUNDO DE INVESTIMENTOS ESPORTIVOS DE CAMPINAS – FIEC

### RELATÓRIO DE EXECUÇÃO DO OBJETO

Identificação: Projeto JUDÔ CAMPINAS 2018 – RENDIMENTO

Termo de fomento: 021/2019

Conteúdo: Atividades ou Projetos desenvolvidos para cumprimento do objetivo e o comparativo de metas propostas com os resultados alcançados.

Descrição: Os pagamentos dos professores não foram realizados nessa etapa do projeto devido ao repasse ser em quatro parcelas e não proporcionou cumprir com essa meta na sua totalidade.

O pagamento do responsável pela manutenção do website que divulgará as ações do projeto não foi cumprido devido ao repasse serem em quatro parcelas e a primeira não nos proporcionou cumprir essa meta.

O pagamento das taxas de anuidades da Associação Campineira de Judô junto a Federação Paulista de Judô foi realizado com recurso do primeiro repasse, porém entrou nessa prestação devido a demora da entidade em compensar o cheque junto ao Banco.

Foi disponibilizado transportes com vans e micro-ônibus, reembolso de combustíveis e pedágios de carros próprios e alugados com recursos próprios para possibilitar a participação em Torneios Amistosos e Campeonatos Oficiais da F.P.J. e C.B.J. Vale ressaltar que o recurso é utilizado de acordo com o calendário esportivo das Entidades e por isso não é gasto em sua totalidade. Inclusive, foi utilizado o recurso para que os atletas do município representassem Campinas à altura nos Jogos da

*Chil Salama*



**ASSOCIAÇÃO CAMPINEIRA DE JUDÔ**

**CNPJ 07.865.823/0001-29**

Rua Antônio Cezarino, 547, apto 22, Edifício Moraes Sales, Centro,

Campinas/SP, CEP 13.015-291

Tel.: (19) 3579-0559 / (19) 97407-7541

Juventude – Fase Regional em Hortolândia e Jogos Regionais na cidade de Americana/SP, no qual a equipe feminina conquistou o vice-campeonato e a equipe masculina o título de campeão geral da modalidade, classificando ambos gêneros para os Jogos Abertos do Interior em Marília.

Pagamento de hospedagem foi utilizado parte do recurso para atletas participarem em condições iguais, pois o local do evento estava há mais de 2 horas de distância do município de Campinas.

Compra de uniformes para técnicos e alunos não foi possível ainda nessa parcela do recurso para pagamento total das despesas, pois haviam outras demandas com maior importância para utilização do recurso.

Recolhimento de impostos trabalhistas relacionados aos pagamentos dos profissionais envolvidos no Projeto, ainda não foi realizado porque o recurso foi insuficiente para quitação do débito, portanto, não foram gerados os impostos.

Foi realizado no dia 16 de Junho de 2019, o IVº Torneio da Associação Campineira de Judô – Secretaria Municipal de Esportes de Campinas – F.P.J., no Ginásio do Taquaral, onde participaram cerca de 800 atletas e 28 cidades do entorno de Campinas. A organização foi da equipe técnica da A.C.J. e dos pais de alunos que trabalharam como voluntários. Além da estrutura da Federação Paulista de Judô e Secretaria Municipal de Esportes e Lazer de Campinas.

Comparativo de metas propostas com os resultados alcançados: até o momento, os resultados alcançados de acordo com as metas que foram estabelecidas. Estão de acordo com o planejado. Levando-se em consideração que para algumas demandas, foram necessárias a utilização de recursos próprios, que são arrecadados a partir de campanhas e doações espontâneas pelos participantes. Algumas metas por questões de reduções de custos foram inicialmente negociadas à vista, portanto, com pagamento de 2 de 4 parcelas de repasse, ainda não foram possíveis quitar com esses compromissos.

Sem mais para o momento.

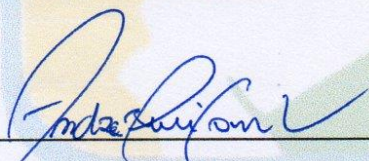
  
\_\_\_\_\_  
**ANDRÉ LUIS GOMES DE MORAES**  
CPF 102.083.628-86  
GESTOR TÉCNICO – CREF 7724-G/SP  
ASSOCIAÇÃO CAMPINEIRA DE JUDÔ

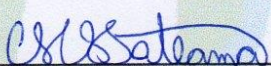
  
\_\_\_\_\_  
**CLAUDIO HENRIQUE DA SILVA TATEAMA**  
CPF 223.500.518-70  
PRESIDENTE  
ASSOCIAÇÃO CAMPINEIRA DE JUDÔ